

Semanas 39 e 40 - 20

Período: 28 Set a 02 Out 2020

*análise de mercados de*  
**MATÉRIAS-PRIMAS**

[ clique e leia ]

**Sinplast** 

  
**Simplás**  
Sindicato das Indústrias do Material Plástico do Nordeste Gaúcho

**SINPLASTAL**  
SINDICATO DAS INDÚSTRIAS DE PLÁSTICOS E TINTAS DO ESTADO DE ALAGOAS

 **SIMPLAVI**  
SINDICATO DAS INDÚSTRIAS DE MATERIAL PLÁSTICO DO MAE DOS VINHEDOS

**SIMPERJ**  

 **Simplago**  
SINDICATO DAS INDÚSTRIAS DE MATERIAL PLÁSTICO NO ESTADO DE GOIÁS

**abief**   
ASSOCIAÇÃO BRASILEIRA DA INDÚSTRIA DE EMBALAGENS PLÁSTICAS FLEXÍVEIS

**27**  
anos  
**SIMPEPE**  
SINDICATO DAS INDÚSTRIAS DE MATERIAL PLÁSTICO DO ESTADO DE PERNAMBUCO

# Destaques :

- O barril do Petróleo opera na faixa dos USD 40,00 variando conforme expectativas de consumo na Ásia e Europa, e estoques nos EUA.
- As Resinas nos EUA operam entre leve alta e estabilidade resultado do quadro pós semanas de furacões, e ainda confirmando as expectativas de consumo. Próximas semanas serão importantes para definição do cenário.
- As Resinas na Ásia estão com direcionamento incerto, entre baixas e altas conforme o mercado.
- O equilíbrio entre oferta e demanda nos vários mercados ainda não foi alcançado, muito por conta da soma de fatores: Reposição dos estoques na cadeia, maior dinheiro indo para consumo, eventos climáticos, paradas de plantas não programadas entre outros. O horizonte de normalização ampliou-se para além de Dezembro/20
- Forte investimento do Governo Chinês na implantação de projetos na faixa de USD3,5 trilhões que compreendem Refinarias e Complexos Petroquímicos. Firms como BASF – ExxonMobil e SABIC estão entre as multinacionais com projetos na China.
- No cenário brasileiro ainda vemos uma situação bastante crítica em termos de abastecimento, e sem previsão de regularização. Não há menor produção de Resinas e Insumos no país, a falta se percebe no agregado de demanda que eleva a fabricação em vários setores que não conseguem ser atendidos.
- Forte aumento nos preços para Outubro no Brasil, variando entre 7% a 10% dependendo da Resina, baseados no preço firme internacional, oferta limitada e alta expressiva no Dólar.
- Sinais de Alerta médio prazo: Risco de novos fechamentos em atividades com aumento de casos COVID19 hemisfério Norte. Esse risco está gerando uma pressão nas fábricas para fazer estoque antes de uma possível nova onda. Redução dos estímulos econômicos em vários países, ruptura na bolha de ativos inflacionados a nível global. Resultados da Eleição nos EUA. Esse quadro deve trazer cautela nas decisões pelos efeitos contrários de cada variável.
- Como a moeda de pior desempenho frente ao dólar no ano, o Real desvaloriza a um patamar de R\$ 5,60

# Petróleo



# Nafta

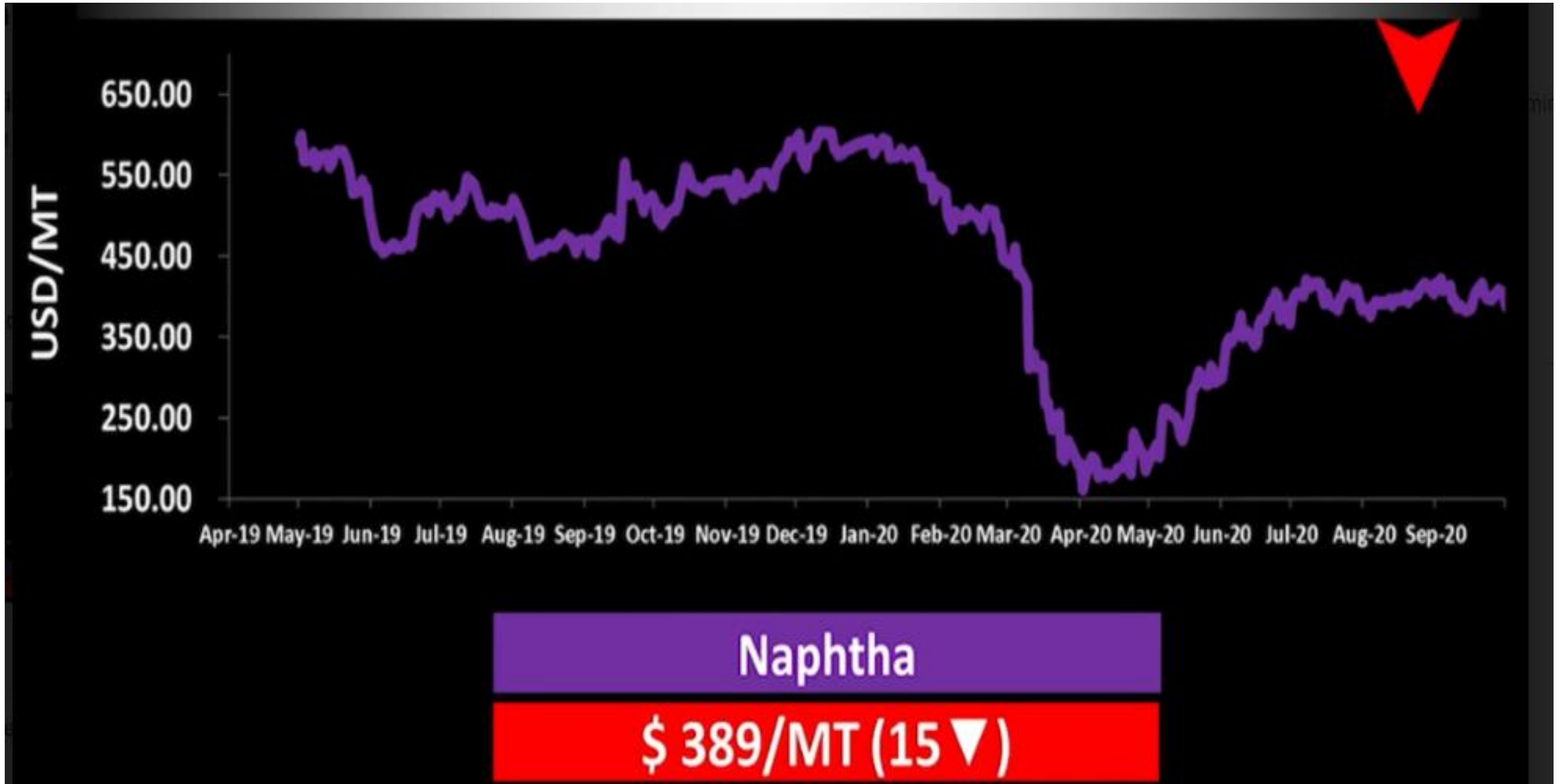

|                |      |
|----------------|------|
| 28 de Setembro | 1050 |
| 05 de Outubro  | 1050 |

## Resina PVC

**EUA preços estáveis num patamar alto efeito da limitada oferta**

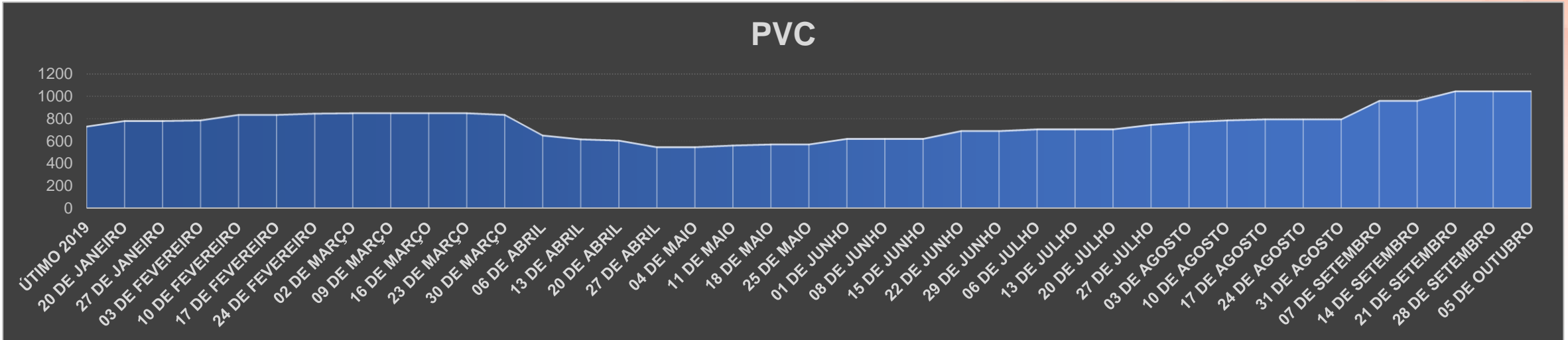

|                |     |
|----------------|-----|
| 28 de Setembro | 980 |
| 05 de Outubro  | 990 |

**ÁSIA subindo com maior demanda China e Índia**

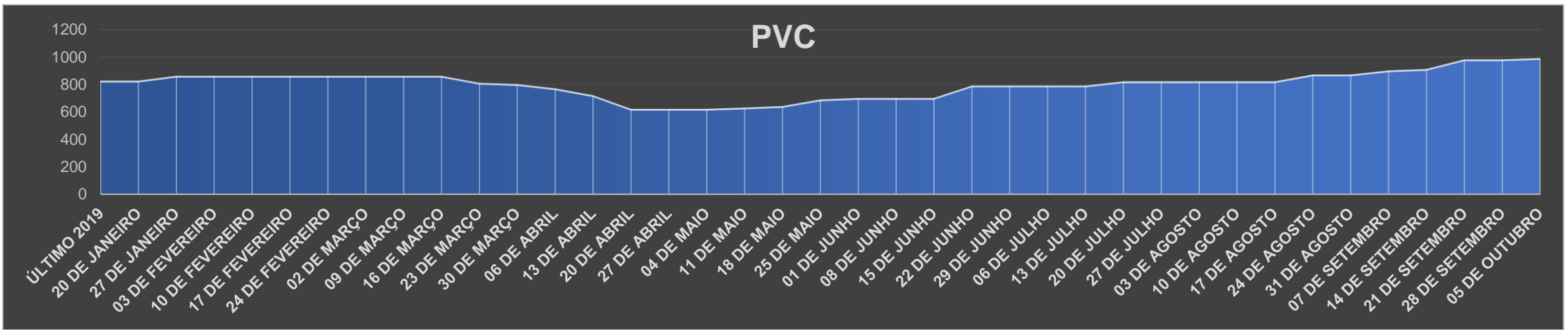

# Resina POLIETILENOS

PE BAIXA

PE LINEAR

PE HD INJ.

PE HD SOPRO

PE FILME

ETENO

28 de Setembro

1135

937

937

981

1025

553

05 de Outubro

1135

948

948

992

1025

567

**EUA PE Baixa estável e demais sobem com melhor demanda**

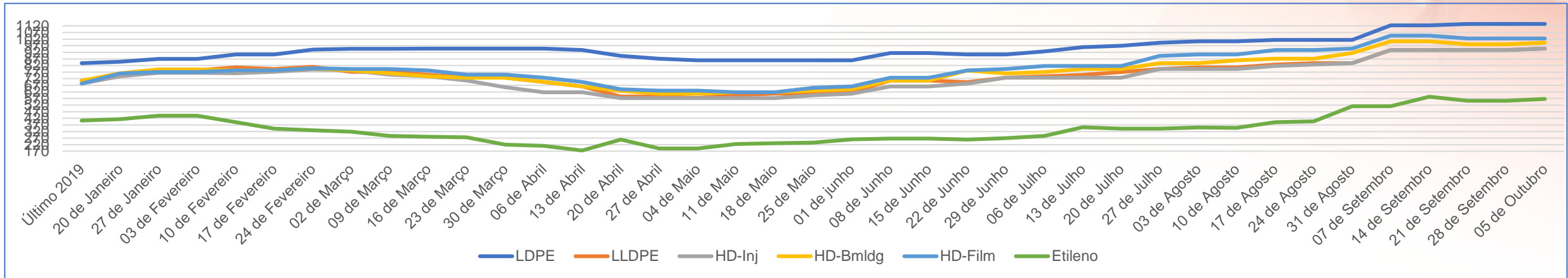

28 de Setembro

1140

910

930

960

990

755

05 de Outubro

1140

910

910

950

960

800

**ÁSIA entre estável e queda reflete incertezas na demanda**

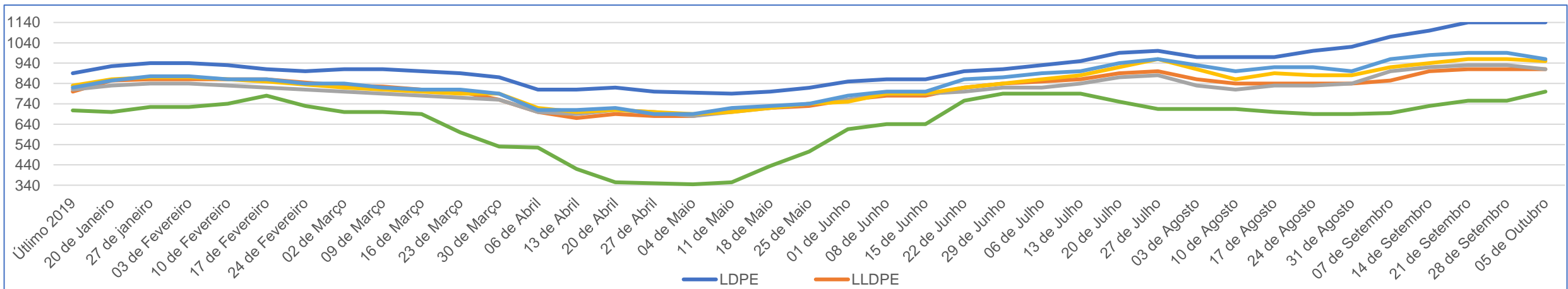

# Resina POLIPROPILENO

PP

PROPENO

|                |      |     |
|----------------|------|-----|
| 28 de Setembro | 1179 | 738 |
| 05 de Outubro  | 1224 | 746 |

**EUA mercado em alta com limitações na oferta**

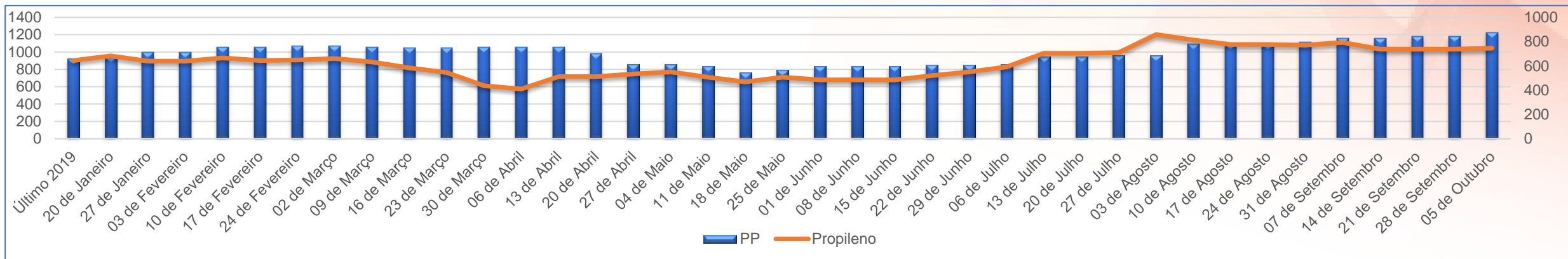

|                |     |     |
|----------------|-----|-----|
| 28 de Setembro | 935 | 820 |
| 05 de Outubro  | 935 | 850 |

**ÁSIA opera em alta reflete demanda**

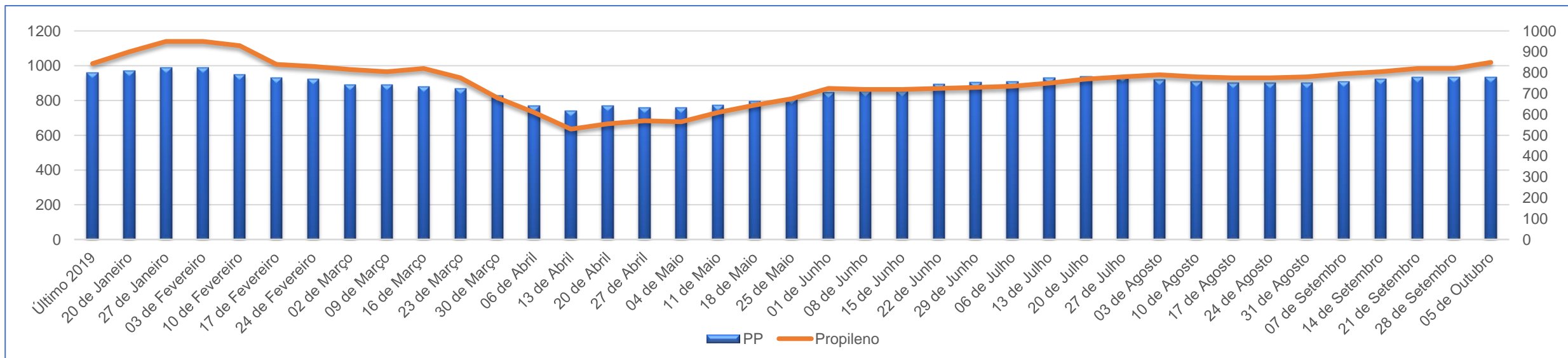

# Resina POLIESTIRENOS

CRISTAL

ALTO IMPACTO

ESTIRENO

28 de Setembro

1036

1102

591

**EUA demanda se firma e preços sobem**

05 de Outubro

1080

1146

599

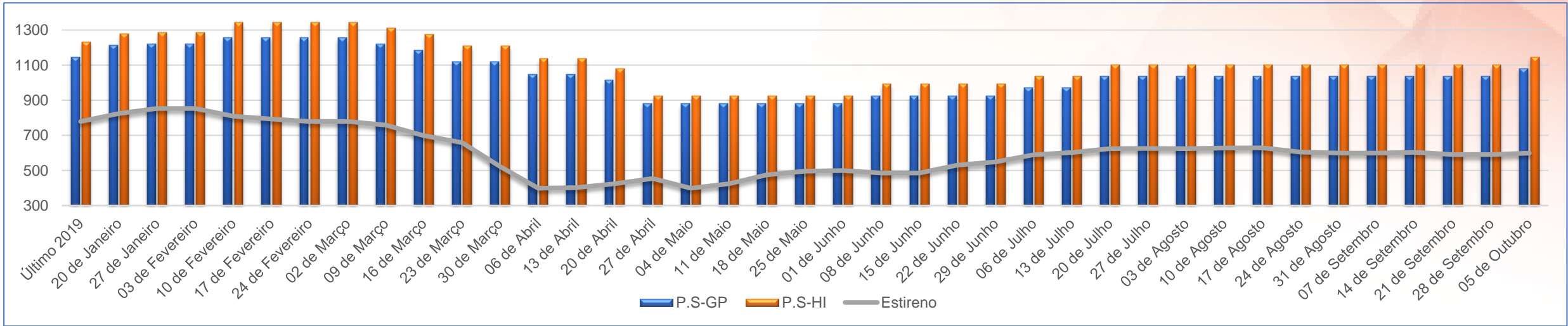

28 de Setembro

1010

1140

646

**ÁSIA com tendência incerta GPPS cai e HIPS sobe**

05 de Outubro

1000

1170

667

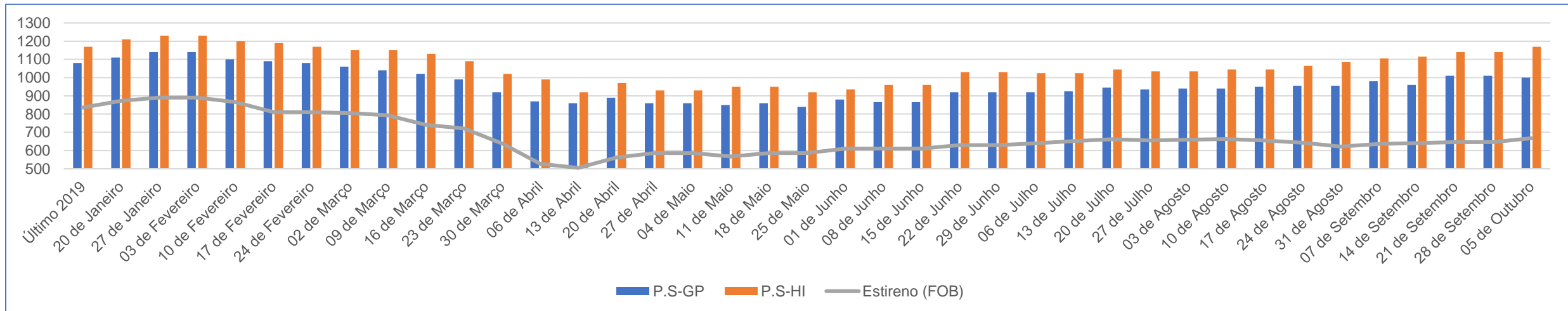



# Resinas ABS - PET

**EUA ABS pressionado por custos sobe e PET estabiliza**

|                | ABS  | PET |
|----------------|------|-----|
| 28 de Setembro | 1774 | 937 |
| 05 de Outubro  | 1796 | 937 |

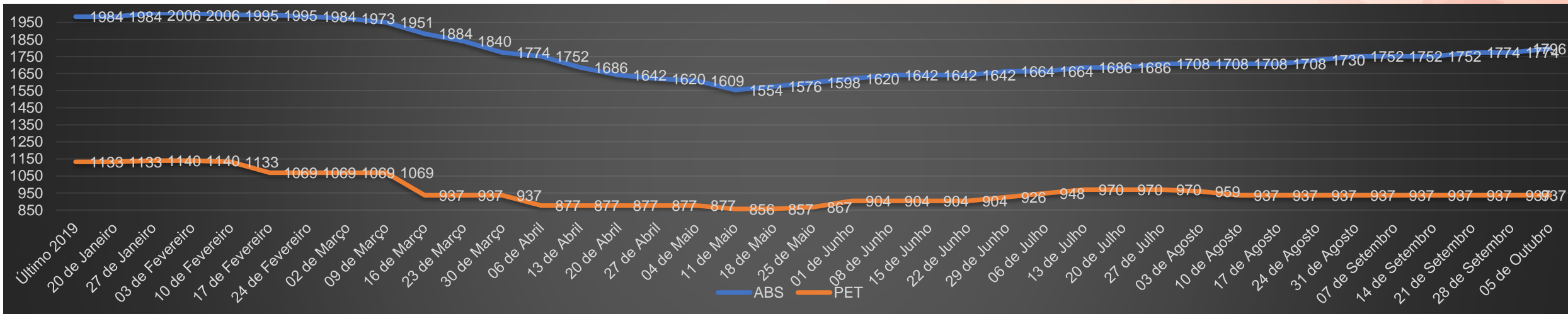

**ÁSIA ABS escassez na semana empurra preços PET segue estável**

|                | ABS  | PET |
|----------------|------|-----|
| 28 de Setembro | 1610 | 655 |
| 05 de Outubro  | 1650 | 655 |

