

Semanas 25 e 26 20

Período: 15 Jun a 26 Jun 2020

*análise de mercados de*  
**MATÉRIAS-PRIMAS**

[ clique e leia ]

**Sinplast** 

  
**Simplás**  
Sindicato das Indústrias do Material Plástico do Nordeste Gaúcho

**SINPLASTAL**  
SINDICATO DAS INDÚSTRIAS DE PLÁSTICOS E TINTAS DO ESTADO DE ALAGOAS

 **SIMPLAVI**  
SINDICATO DAS INDÚSTRIAS DE MATERIAL PLÁSTICO DO MAE DOS VINHEDOS

**SIMPERJ**  

 **Simplago**  
SINDICATO DAS INDÚSTRIAS DE MATERIAL PLÁSTICO NO ESTADO DE GOIÁS

**abief**   
ASSOCIAÇÃO BRASILEIRA DA INDÚSTRIA DE EMBALAGENS PLÁSTICAS FLEXÍVEIS

**27**  
anos  
**SIMPEPE**  
SINDICATO DAS INDÚSTRIAS DE MATERIAL PLÁSTICO DO ESTADO DE PERNAMBUCO

# Destaques :

- Cenário vigente : VICA = Volátil + Incerto + Complexo + Ambíguo.
- As oscilações do barril do petróleo continua jogando incertezas no mercado, estando situado o WTI na faixa de USD 38,00/ barril. Pelas métricas da petroquímica isso representa Nafta na faixa dos USD 350 ,00 e Eteno na ordem dos USD 730,00.
- Vemos no gráfico de Nafta que a correlação permanece na média. Isso pode possibilitar uma visão de futuros baseados no preço de Petróleo que cota futuros hoje a USD 38,00 e leve queda. Talvez isso indique pouca variação nos custos de resinas a médio prazo, em seguindo a tendência atual.
- Segundo pesquisa sobre o mês de Maio da FIESC o setores onde se concentram as indústrias que menos perderam encontra-se Metalurgia – Plásticos – Construção Civil – Produtos Químicos – Têxteis/Confecções - Alimentos. Estes setores oscilaram entre leve redução ou manutenção de operações e ainda algum crescimento.
- O cenário de Resinas atual globalmente opera nesta sequência de equiparação aos custos e leve melhora na expectativas de consumo. Portanto a maioria das Resinas opera entre aumento e estabilidade. Apenas lembrando a lição dos pontos da curva na crise, não temos certeza de novas situações relacionadas ao vírus, abertura da economia etc. Vários analistas destacam o descolamento dos ativos da realidade, havendo piora no cenário da saúde em muitos lugares.
- A grande variação do Dólar não permite uma análise pontual pois vem de um patamar abaixo de R\$ 5,00 chegando agora novamente a escalar acima de R\$ 5,40. Esse efeito tem inibido importações em todos os segmentos.
- Com o impulso do cenário global em alta e variação cambial, as Resinas no Brasil abrem espaço para aumentos para Julho/20.
- Há uma restrição de disponibilidade de navios e transporte a nível global que está prejudicando a oferta em algumas regiões, além do aumento dos custos de empacotamento e embalagens nos principais hubs que atendem a petroquímica. Isso respalda o cenário de aumentos.
- A estratégia de limitação de oferta e postergação de algumas entradas de plantas Petroquímicas nos EUA contribuem para este cenário.

# Petróleo

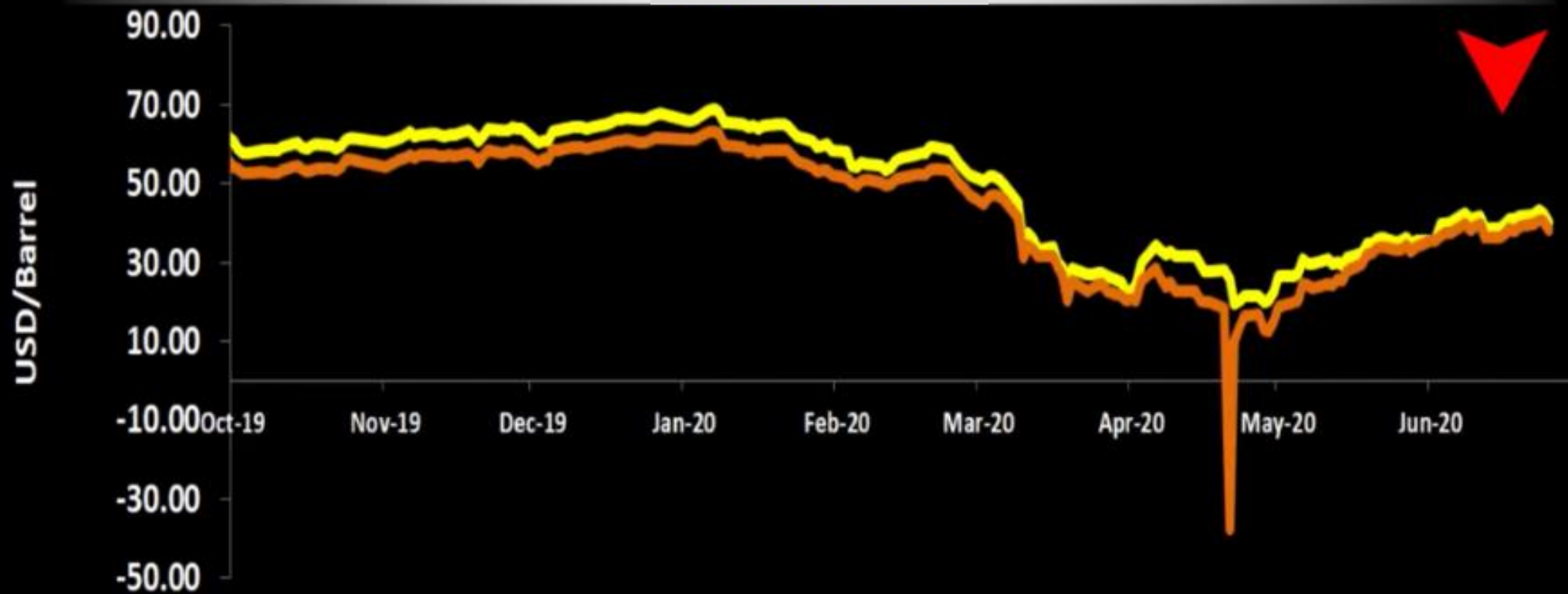

BRENT

\$ 40.31/BBL (2.32 ▼)

WTI

\$ 38.01/BBL (2.36 ▼)

Nafta

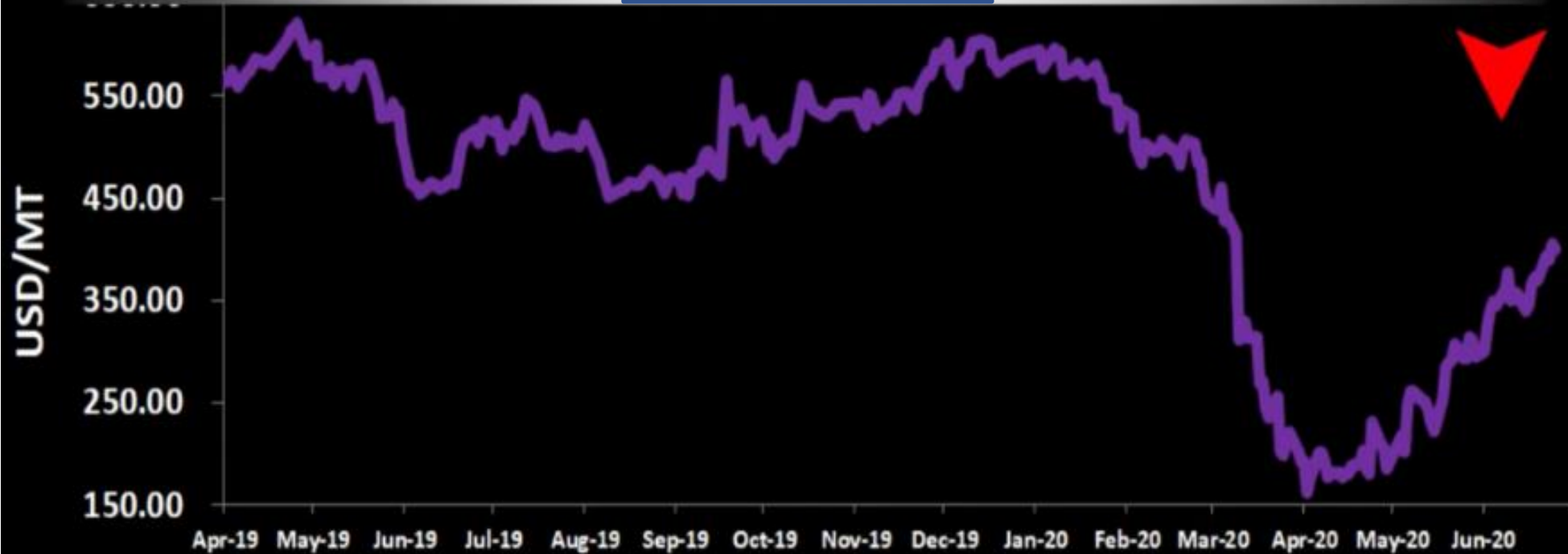

Nafta

\$ 400/MT (5 ▼)

POLIETILENOS - Potencial cenário de queda no consumo no sudeste Asiático.  
Cenário Azul pré crise  
Cenário Vermelho ajustado ao cenário impacto Covid-19  
Redução de 8.3 milhões de ton /ano na região



# Resina PVC

## Houston EUA 2020

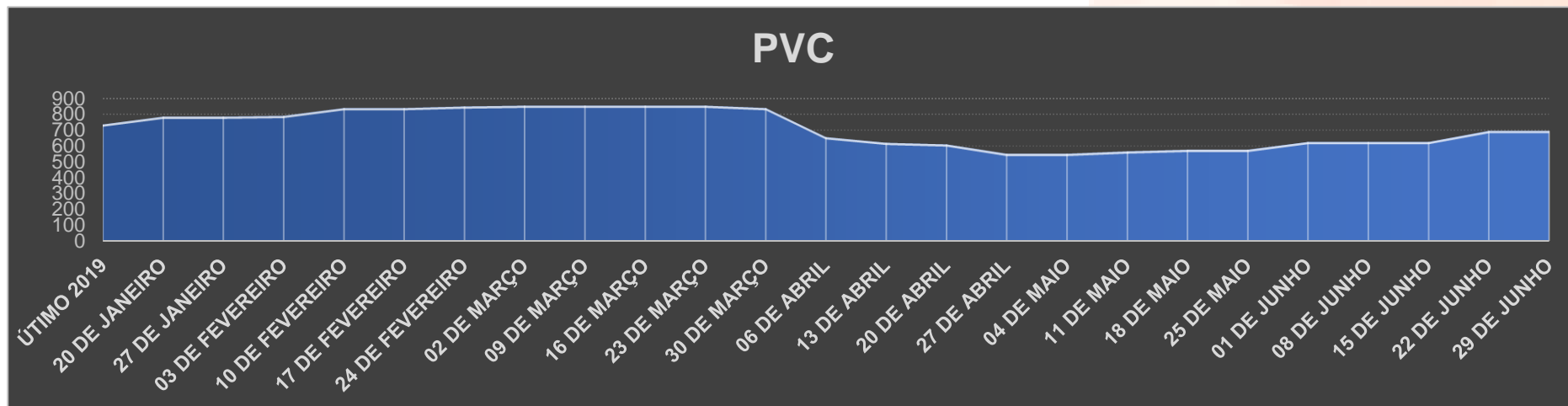

USD 695,00 →

## Ásia 2020

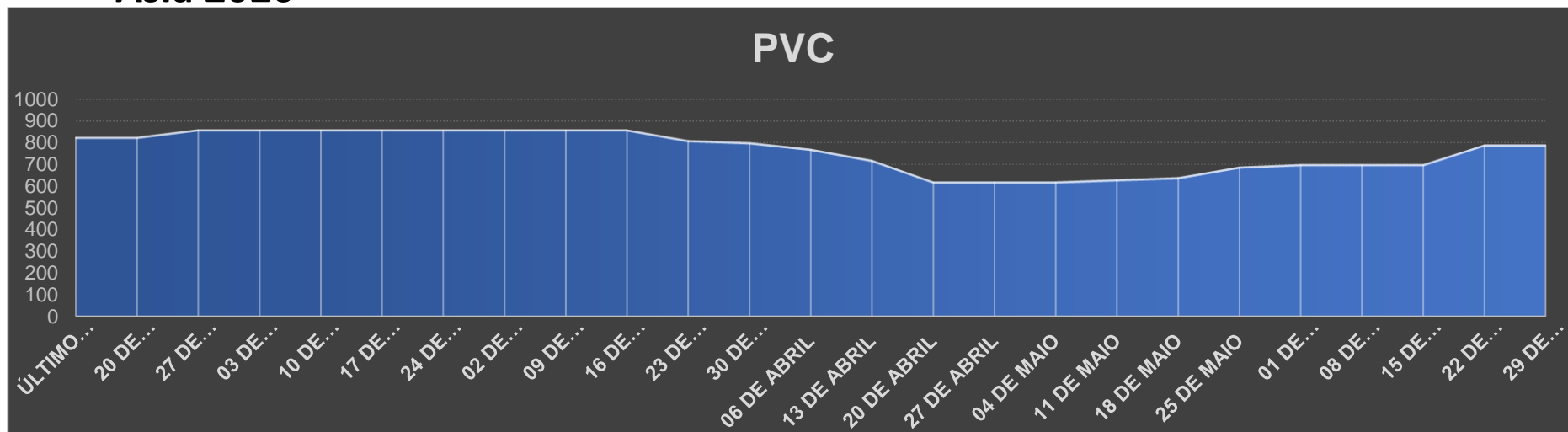

USD 790,00 →

Efeito das aberturas intermitentes e dúvidas na consistência das retomadas de consumo levam a Resina a operar entre leve alta e estabilidade. Houve impacto nos custos.

Preços no Brasil estáveis e grandes expectativas pelo marco regulatório do Saneamento.

# Resina Polietilenos

## Houston EUA 2020

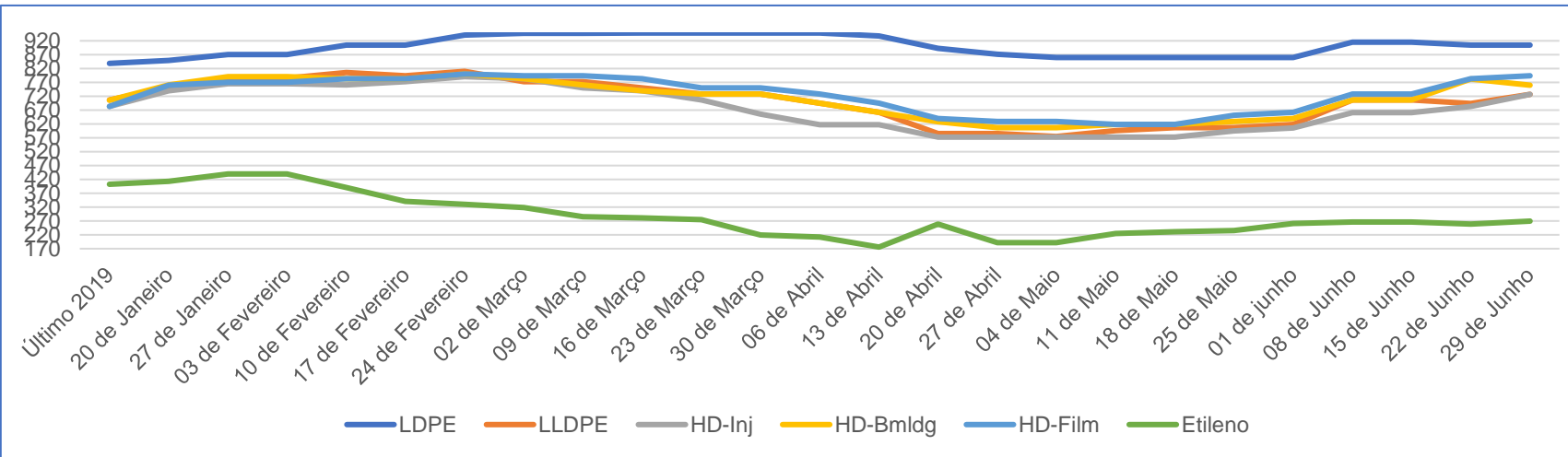

PE BD – USD 904,00	→	
PE LINEAR – USD 727,00	↑	USD 33,00
PE AD INJ – USD 727,00	↑	USD 44,00
PE AD SOPR – USD 760,00	↓	USD 22,00
PE AD FILM – USD 794,00	↑	USD 11,00
ETENO – USD 270,00	↑	USD 11,00

## Ásia 2020

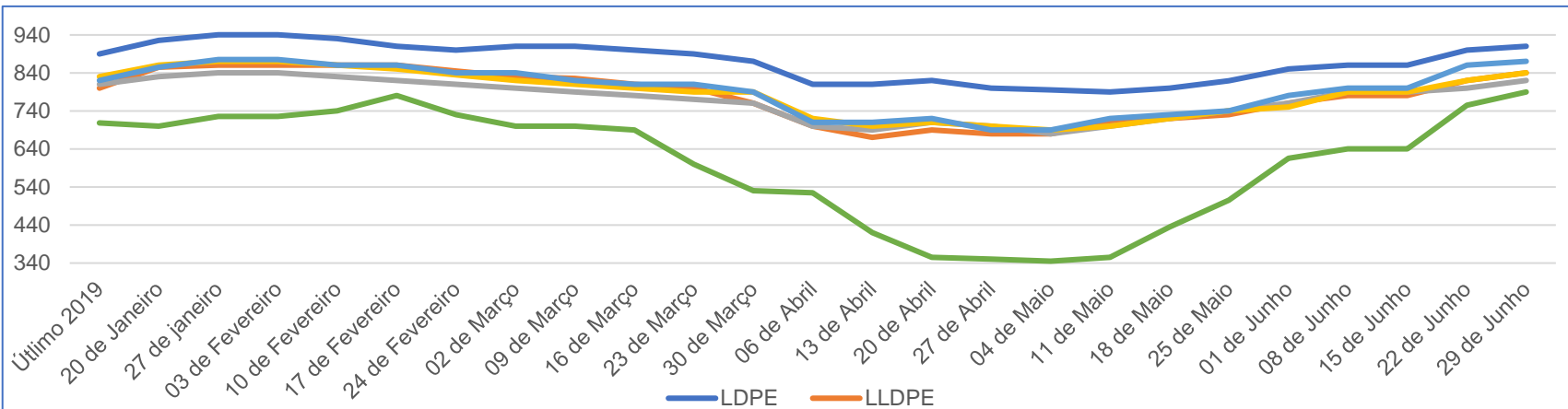

PE BD – USD 910,00	↑	USD 10,00
PE LINEAR – USD 840,00	↑	USD 20,00
PE AD INJ – USD 820,00	↑	USD 20,00
PE AD SOPR – USD 840,00	↑	USD 20,00
PE AD FILM – USD 870,00	↑	USD 10,00
ETENO – USD 790,00	↑	USD 35,00

Na sua maioria o Eteno sobe equilibrando custos, e no momento não há limitações de capacidade. O aumento dos custos impacto do Petróleo e um pouco mais de atividade empurram preços e produtores anunciam mais altas.

No Brasil também vemos tendência de alta para Julho com base exterior e Dólar.

# Resina Polipropileno

## Houston EUA 2020

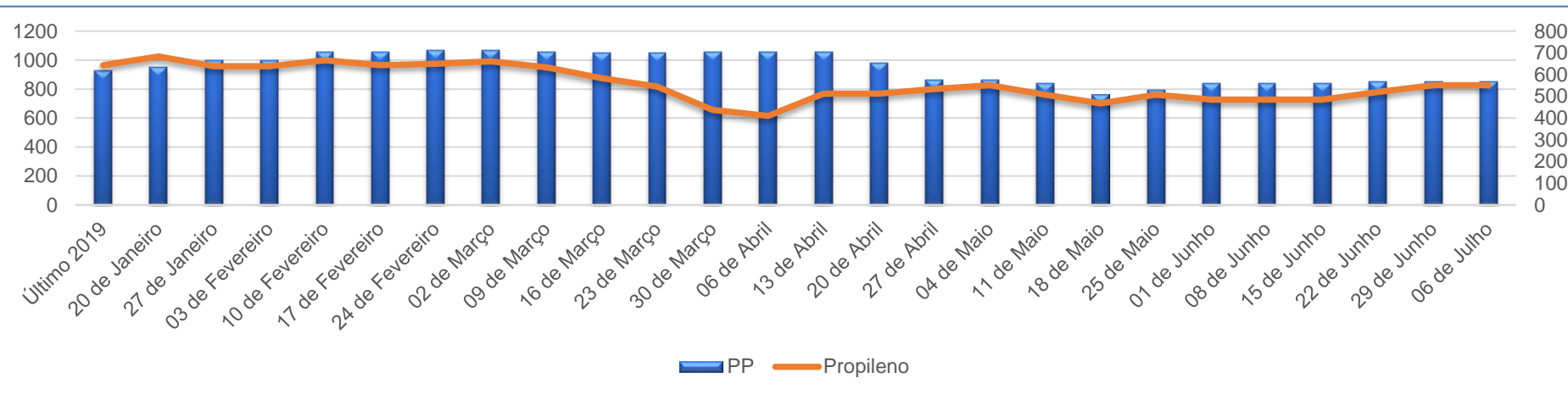

PP USD 849,00 

PROPENO USD520,00   
USD31,00

## Ásia 2020

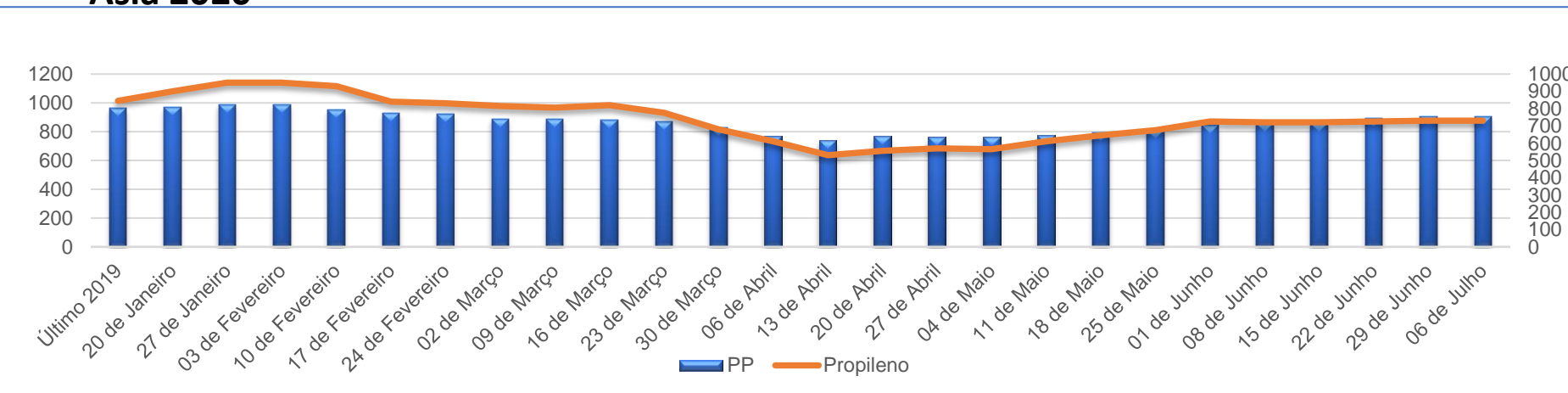

PP USD905,00   
USD10,00

PROPENO USD730,00   
USD5,00

Compras spot reduzem e temor a nova onda refresca o ânimo frente as expectativas prévias. Com Braskem completando construção de sua planta de PP nos EUA haverá mais capacidade local. Preços oscilam entre estabilidade e leve alta sem maiores dificuldades na disponibilidade.

No Brasil preços devem seguir tendência de alta.



# Resina Poliestireno

## Houston EUA 2020

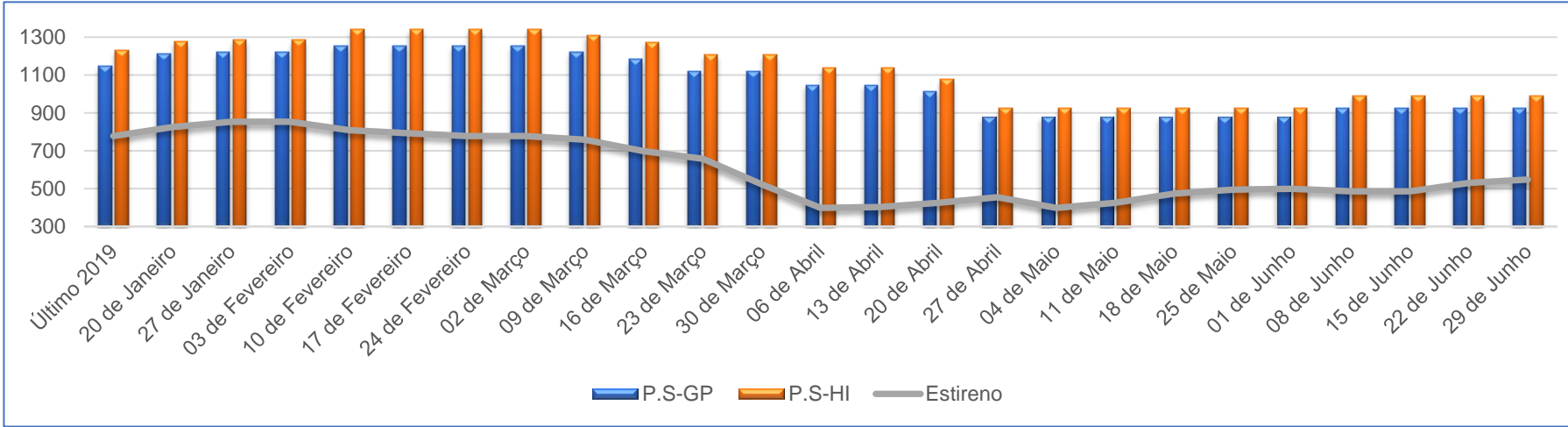

GPPS USD 925,00 →  
 HIPS USD 992,00 →

ESTIRENO USD549,00 ↑ USD18,00

## Ásia 2020

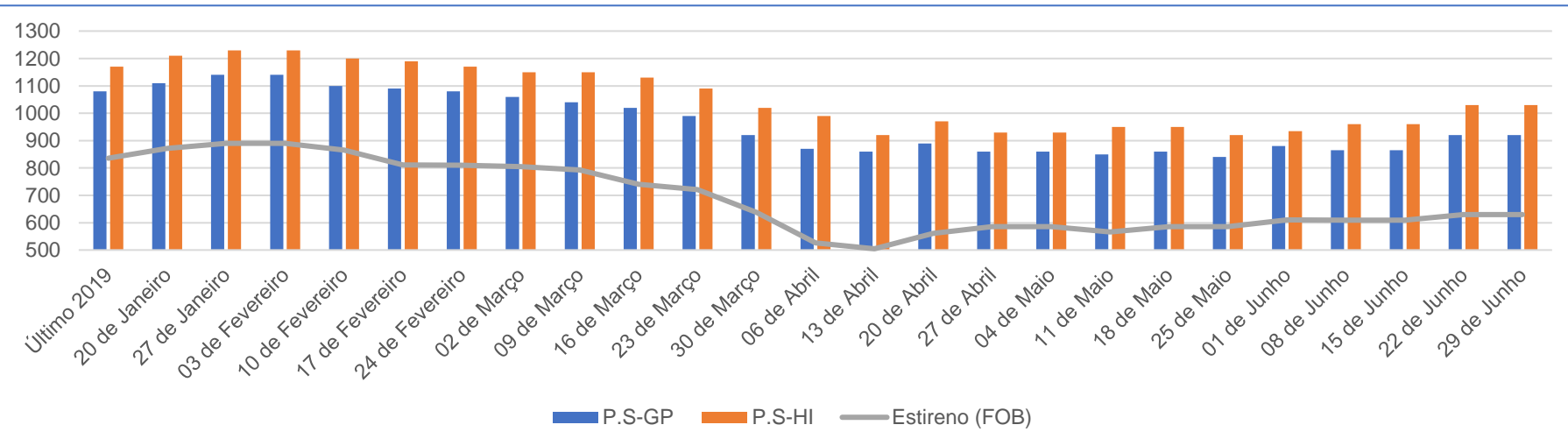

GPPS USD 920,00 →  
 HIPS USD1030,00 →

ESTIRENO USD630,00 →

Com limitação de produção e aperto no custo Estireno empurra cadeia do P S . Alguns países voltam a consumir preços estão em elevação nos EUA e ÁSIA. Na Ásia pode haver alguma estabilidade nas próximas semanas se nova onda do vírus confirmar. No Brasil os estoques locais em distribuição e final ainda estão sendo equilibrados, mas tendência é de alta para Julho.

# Resinas PET e ABS

## Houston EUA 2020

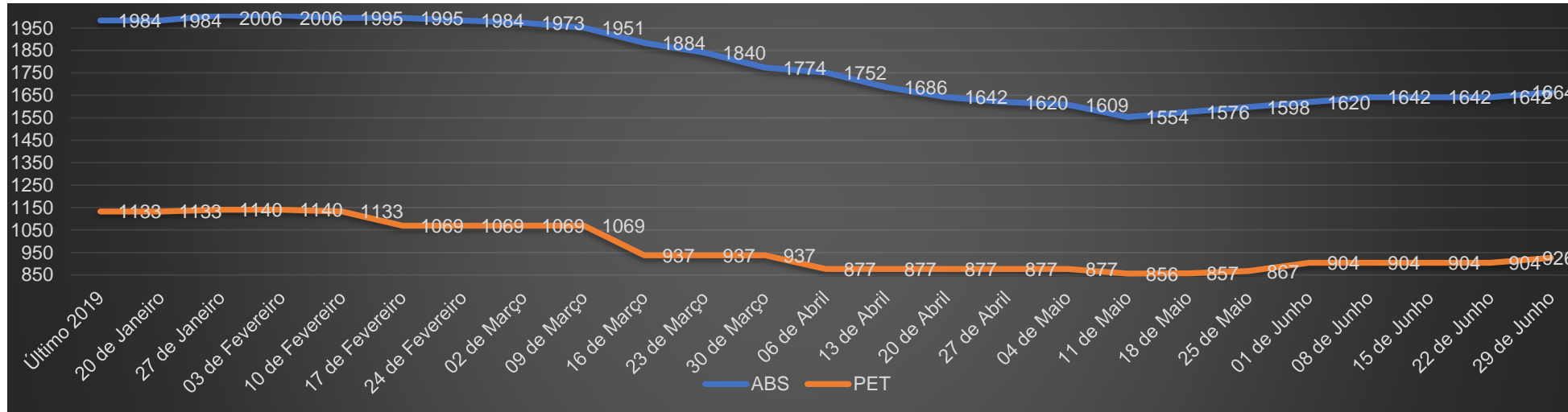

ABS USD 1664,00 Alta de USD22,00

PET USD 926,00 Alta de USD22,00

## Àsia 2020

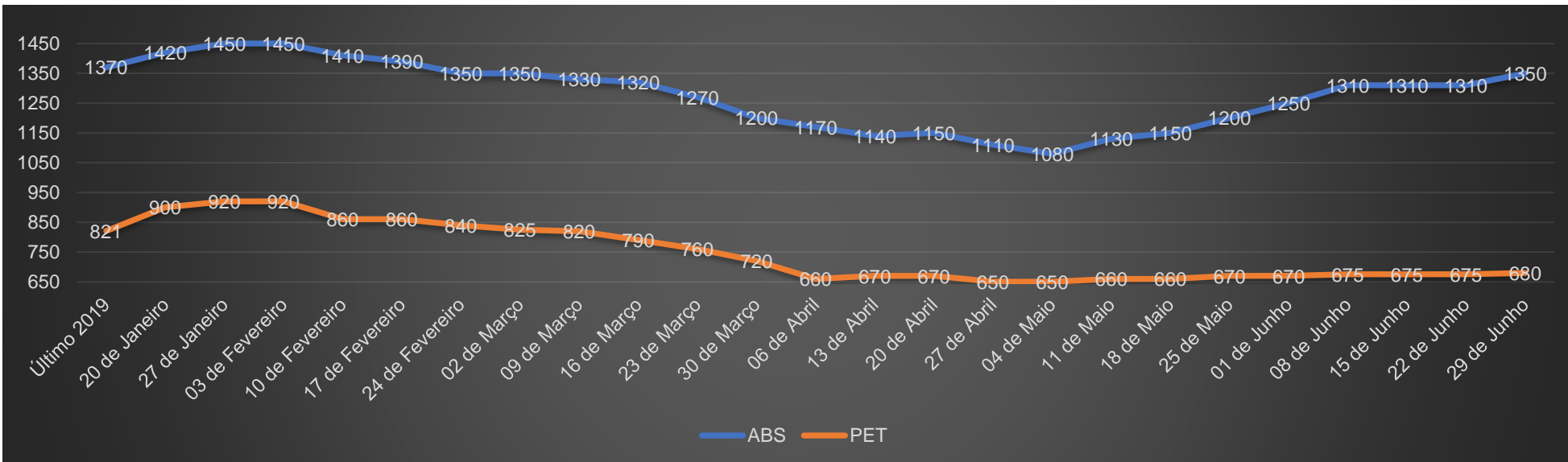

ABS USD 1350,00 Alta de USD40,00

PET USD680,00 Alta de USD5,00

ABS material opera ainda com aumentos mas já demonstrando maior estabilidade futura.

PET mercado não decola e feriados na China reduzem expectativas de consumo, preços entre estáveis e alta.