

Semana 16

*análise de mercados de*  
**MATÉRIAS-PRIMAS**

BOLETIM INFORMATIVO

[ clique e leia ]



# Análise de Mercados Semana 16 - Comentários

O presente relatório contém Planilhas e Gráficos da Análise de Mercados referentes à Semana 16 – Período de 16.04 a 20.04.2018.

Abaixo, comentários:

## **GERAL**

- *Nos EUA reports internacionais comentam o recorde de limite inferior do preço do Eteno na Am. do Norte. Isso está trazendo reflexos nas resinas*
- *Na região da Ásia vemos 2 fortes mercados China e Índia implementando medidas financeiras (redução encaixe dos bancos) para estimular financiamentos a pequenas e médias empresas*
- *Por outro lado, o Petróleo impõe uma agenda de custos que não permite aos crackers dependentes de Nafta melhorarem sua competitividade. Barril acima de USD 70,00*

## **BRASIL**

- *No Brasil o dólar se valoriza a cada semana (R\$ 3,45) embutindo um coeficiente de risco/incerteza típico de momentos pré-eleitorais. O dólar impacta no cálculo da competitividade das importações*
- *Mesmo com a redução dos preços nas ofertas do exterior, a demanda e indicadores brasileiros ainda apresentam forte volatilidade com variações nos segmentos. Mas a demanda no setor está aquém do esperado*
- *Com esta equação demanda x oferta x dólar os preços no Brasil estão de certa forma "descolados" dos indicadores internacionais em algumas resinas*

# Análise de Mercados Semana 16

## Polietilenos

### **Polietilenos (Ásia)**

- PE Baixa Densidade- Preços caem levemente para equiparar com ofertas EUA
- PE Baixa Densidade Linear-Preços inalterados na semana observar Índia
- PE Alta Densidade-Preços reagem ao direcionamento da produção para tubos
- Eteno: Preços sobem em função da Nafta/Petróleo margem petroquímica cai

### **Polietilenos (Houston)**

- PE Baixa Densidade-Preços caem USD 33,00 / ton com baixa global da resina e menor custo Eteno
- PE Baixa Densidade Linear-Preços em leve queda com melhor oferta Buteno para Exports
- PE Alta Densidade-Preços caem mas sopro varia menos pela disponibilidade restrita

### **Polietilenos (América Latina)**

- PE Baixa Densidade-Preços inalterados na semana mercado monitora tendência externa
- PE Baixa Densidade Linear-Preços estáveis na semana com demanda firme na Am. Latina
- PE Alta Densidade-Preços também operam na estabilidade
- Eteno: Continua queda EUA desde final de fevereiro com produções normalizadas

# Variação de Preços SE Ásia FOB

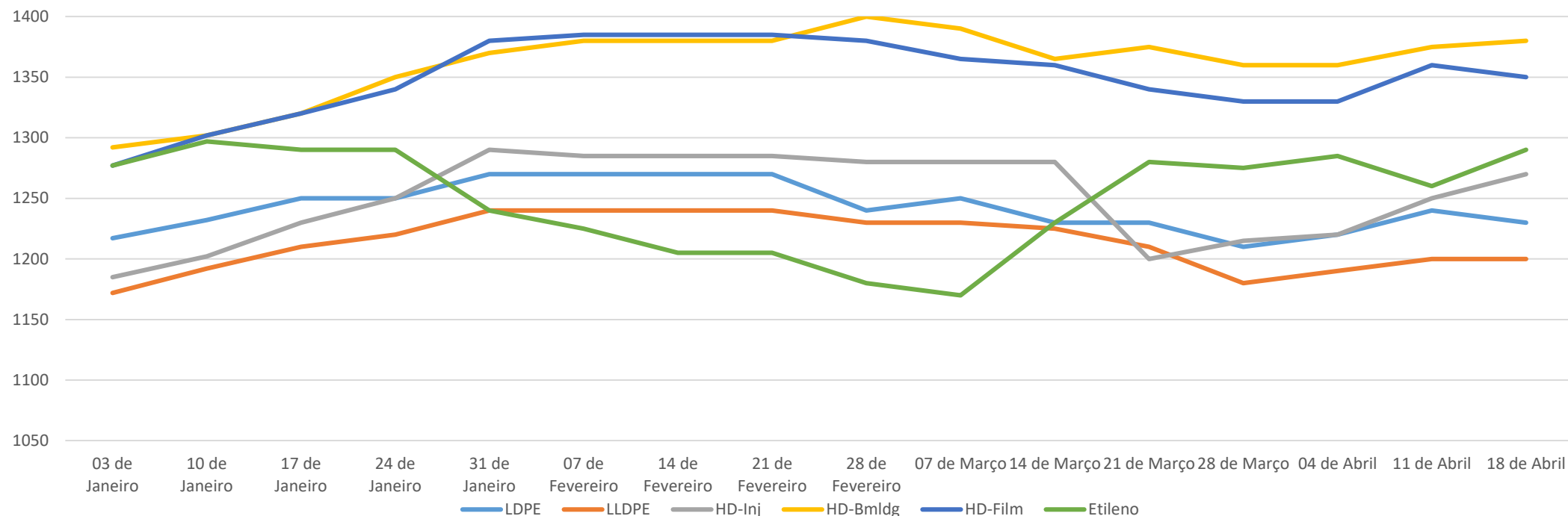

## Observações:

Cotação Internacional CIF SE Ásia - FOB

Handling Porto Origem: USD 50,00 / ton

Frete Internacional: USD 100,00 / ton

Seguro Internacional: 0,2%

Taxas no desembaraço: 6% (despachante-Siscomex-Capatazias-Despesas Portuárias-Frete Interno)

Imposto Importação: 14% - Nos casos PP / PVC consultar Tarifas Extras conforme origem

Impostos Nacionalização: ICMS (conforme o Estado e forma de importação) - IPI 5% - PIS 2,10% - COFINS 9,65%

# Variação de Preços FAS Houston

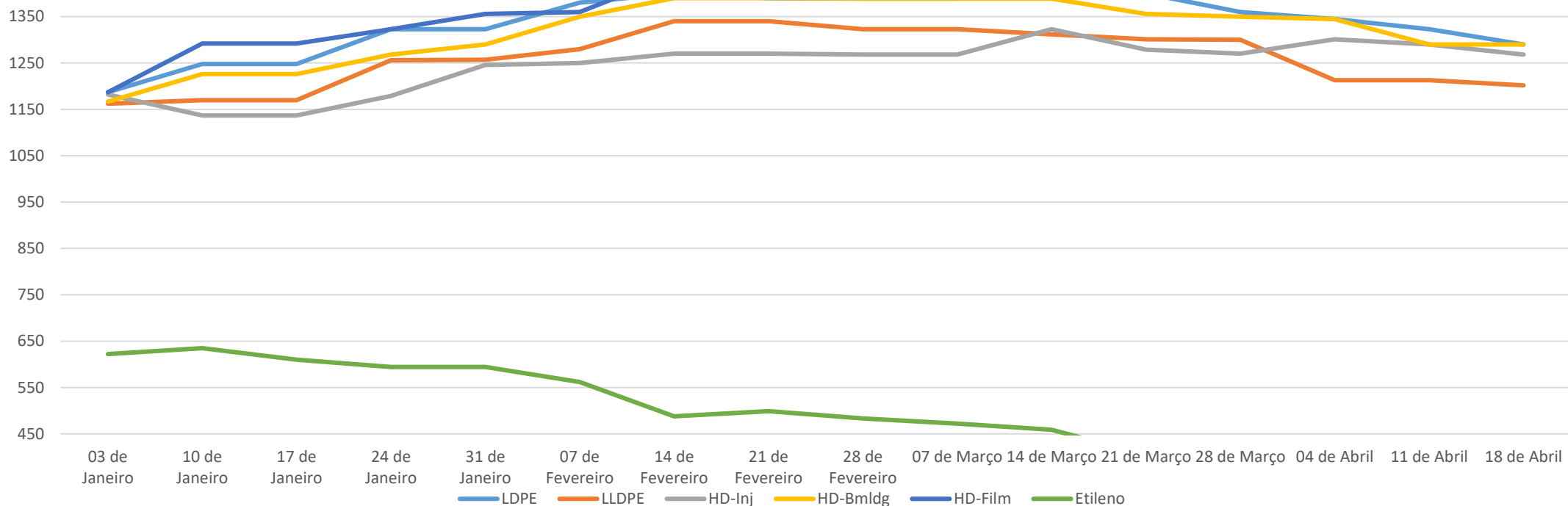

## Observações:

Cotação Internacional FAS Houston

Handling Porto Origem: USD 50,00 / ton

Frete Internacional: USD 80,00 / ton

Seguro Internacional: 0,2%

Taxas no desembaraço: 6% (despachante-Siscomex-Capatazias-Despesas Portuárias-Frete Interno)

Imposto Importação: 14% - Nos casos PP / PVC consultar Tarifas Extras conforme origem

Impostos Nacionalização: ICMS (conforme o Estado e forma de importação) - IPI 5% - PIS 2,10% - COFINS 9,65%

# Polietilenos – Preços - Ásia

<b>Preços Médios CIF ASIA em USD / ton - Observar informações adicionais</b>						
<b>DATA</b>	<b>LDPE</b>	<b>LLDPE</b>	<b>HD-Inj</b>	<b>HD-Bmldg</b>	<b>HD-Film</b>	<b>Etileno</b>
03 de Janeiro	1215	1170	1185	1290	1275	1275
10 de Janeiro	1232	1192	1202	1302	1302	1297
17 de Janeiro	1250	1210	1230	1320	1320	1290
24 de Janeiro	1250	1220	1250	1350	1340	1290
31 de Janeiro	1270	1240	1290	1370	1380	1240
07 de Fevereiro	1270	1240	1285	1380	1385	1225
14 de Fevereiro	1270	1240	1285	1380	1385	1205
21 de Fevereiro	1270	1240	1285	1380	1385	1205
28 de Fevereiro	1240	1230	1280	1400	1380	1180
07 de Março	1250	1230	1280	1390	1365	1170
14 de Março	1230	1225	1280	1365	1360	1230
21 de Março	1230	1210	1200	1375	1340	1280
28 de Março	1210	1180	1215	1360	1330	1275
04 de Abril	1220	1190	1220	1360	1330	1285
11 de Abril	1240	1200	1250	1375	1360	1260
18 de Abril	1230	1200	1270	1380	1350	1290

# Polietilenos – Preços - Houston

<b>Preços Médios FAS Houston em USD / ton - Observar informações adicionais</b>						
<b>DATA</b>	<b>LDPE</b>	<b>LLDPE</b>	<b>HD-Inj</b>	<b>HD-Bmldg</b>	<b>HD-Film</b>	<b>Etileno</b>
03 de Janeiro	1185	1160	1180	1165	1185	621
10 de Janeiro	1248	1170	1137	1226	1292	635
17 de Janeiro	1248	1170	1137	1226	1292	610
24 de Janeiro	1323	1256	1179	1268	1323	594
31 de Janeiro	1323	1257	1246	1290	1356	594
07 de Fevereiro	1380	1280	1250	1350	1360	562
14 de Fevereiro	1400	1340	1270	1390	1440	488
21 de Fevereiro	1390	1340	1270	1390	1440	499
28 de Fevereiro	1389	1323	1268	1389	1455	483
07 de Março	1389	1323	1268	1389	1455	472
14 de Março	1400	1312	1323	1389	1477	459
21 de Março	1400	1301	1279	1356	1466	405
28 de Março	1360	1300	1270	1350	1455	388
04 de Abril	1345	1213	1301	1345	1444	382
11 de Abril	1323	1213	1290	1290	1440	316
18 de Abril	1290	1202	1268	1290	1422	314

# Análise de Mercados Semana 16

## Polipropileno

### **Polipropileno (Ásia)**

- Recuperação de preços na semana com cenário global
- Revisão de estoques e expectativa demanda impactam
- Propeno com alguma escassez na região sobe na semana

### **Polipropileno (Houston)**

- Parada Planta Lyondell Basel afeta preços exports com alta na semana

### **Polipropileno (Am. Latina)**

- Preços de PP na região apresentam leve alta
- Propeno: demanda PP Grau Polímero maior e parada Planta induzem aumentos



# Polipropileno Ásia

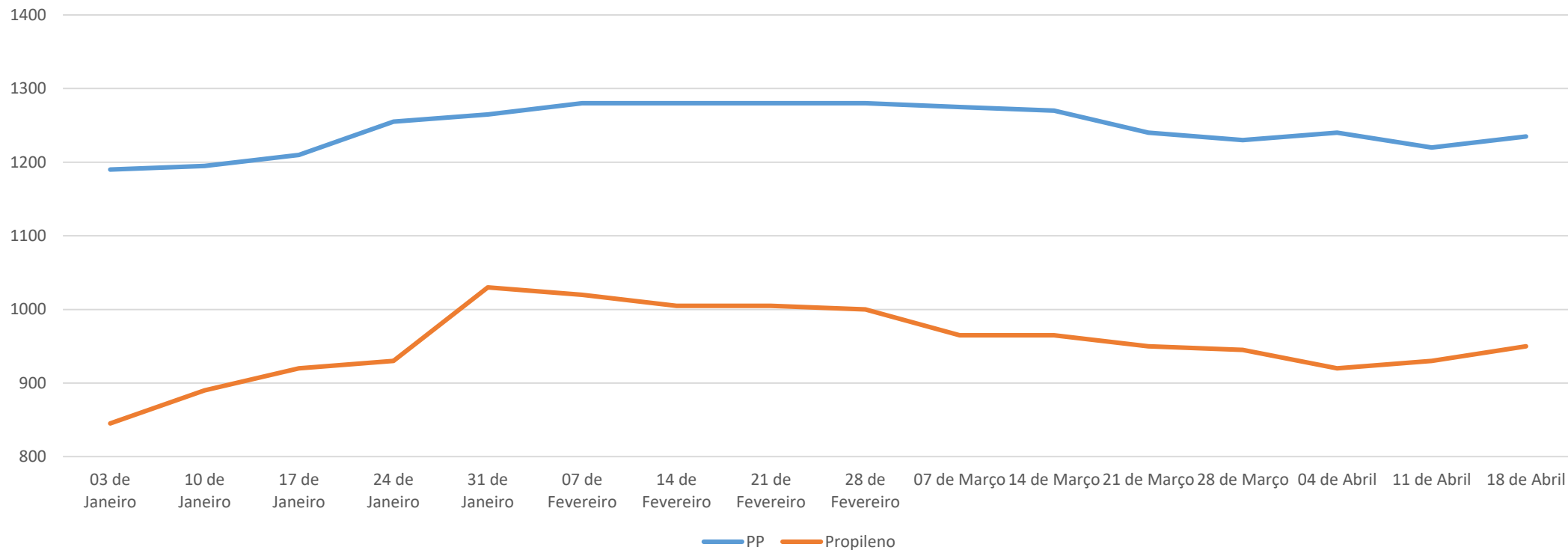

## Observações:

Cotação Internacional CFR SE Ásia - FOB

Handling Porto Origem: USD 50,00 / ton

Frete Internacional: USD 100,00 / ton

Seguro Internacional: 0,2%

Taxas no desembaraço: 6% (despachante-Siscomex-Capatazias-Despesas Portuárias-Frete Interno)

Imposto Importação: 14% - Nos casos PP / PVC consultar Tarifas Extras conforme origem

Impostos Nacionalização: ICMS (conforme o Estado e forma de importação) - IPI 5% - PIS 2,10% - COFINS 9,65%

# Polipropileno Houston

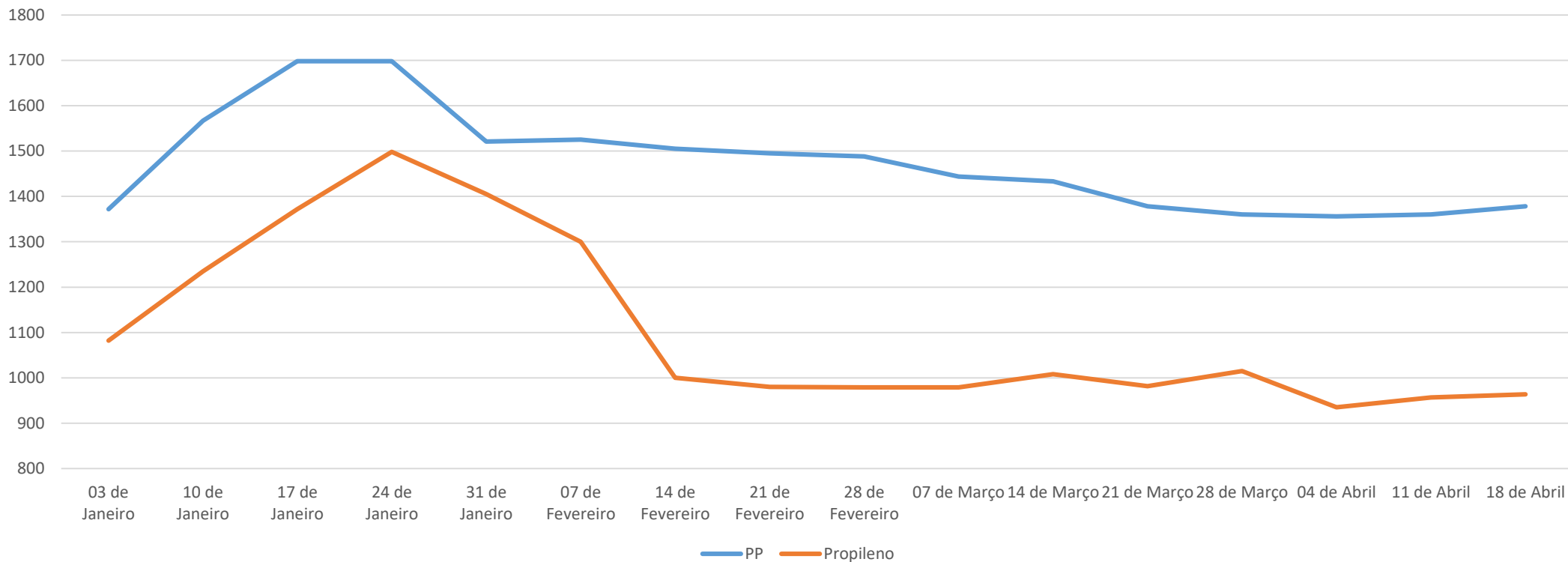

## Observações:

Cotação Internacional FAS Houston

Handling Porto Origem: USD 50,00 / ton

Frete Internacional: USD 80,00 / ton

Seguro Internacional: 0,2%

Taxas no desembaraço: 6% (despachante-Siscomex-Capatazias-Despesas Portuárias-Frete Interno)

Imposto Importação: 14% - Nos casos PP / PVC consultar Tarifas Extras conforme origem

Impostos Nacionalização: ICMS (conforme o Estado e forma de importação) - IPI 5% - PIS 2,10% - COFINS 9,65%

# Polipropileno – Preços Ásia

## Preços Médios CIF ASIA em USD / ton

Observar informações adicionais

<b>DATA</b>	<b>PP</b>	<b>Propileno</b>
03 de Janeiro	1190	845
10 de Janeiro	1195	890
17 de Janeiro	1210	920
24 de Janeiro	1255	930
31 de Janeiro	1265	1030
07 de Fevereiro	1280	1020
14 de Fevereiro	1280	1005
21 de Fevereiro	1280	1005
28 de Fevereiro	1280	1000
07 de Março	1275	965
14 de Março	1270	965
21 de Março	1240	950
28 de Março	1230	945
04 de Abril	1240	920
11 de Abril	1220	930
18 de Abril	1235	950

# Polipropileno – Preços Houston

## Preços Médios FAS Houston em USD / ton

Observar informações adicionais

<b>DATA</b>	<b>PP</b>	<b>Propileno</b>
03 de Janeiro	1370	1080
10 de Janeiro	1567	1235
17 de Janeiro	1698	1372
24 de Janeiro	1698	1498
31 de Janeiro	1521	1405
07 de Fevereiro	1525	1300
14 de Fevereiro	1505	1000
21 de Fevereiro	1495	980
28 de Fevereiro	1488	979
07 de Março	1444	979
14 de Março	1433	1008
21 de Março	1378	982
28 de Março	1360	621
04 de Abril	1356	935
11 de Abril	1360	957
18 de Abril	1378	964

# Análise de Mercados Semana 16

## Poliestireno

### **Poliestireno (Ásia)**

- Preços GPPS iguais mas HIPS sobem com Benzeno
- Monômero de Estireno: preços praticamente na estabilidade

### **Poliestireno (Houston)**

- Preços cedem na semana com indicadores fracos

### **Poliestireno (Am. Latina)**

- Preços se mantêm estáveis na região
- Monômero de estireno: preços tem leve queda na semana

# Poliestireno Ásia

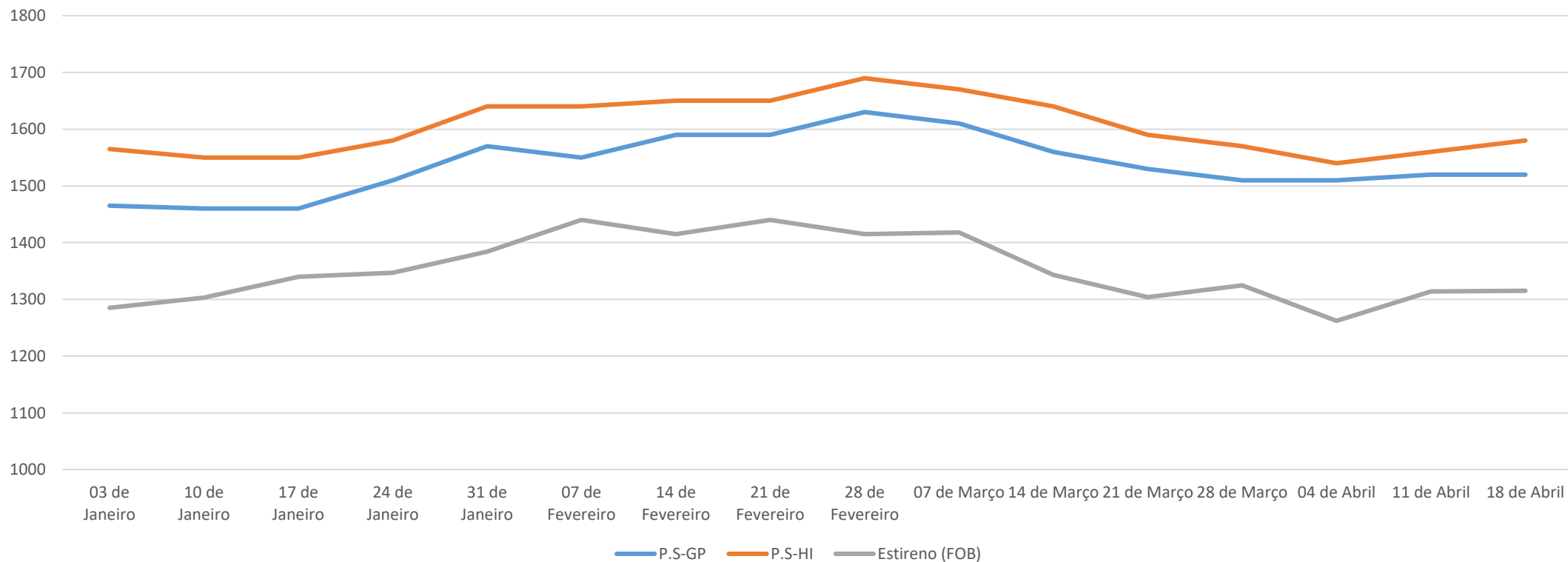

## Observações:

Cotação Internacional SE CFR Ásia - FOB

Handling Porto Origem: USD 50,00 / ton

Frete Internacional: USD 100,00 / ton

Seguro Internacional: 0,2%

Taxas no desembaraço: 6% (despachante-Siscomex-Capatazias-Despesas Portuárias-Frete Interno)

Imposto Importação: 14% - Nos casos PP / PVC consultar Tarifas Extras conforme origem

Impostos Nacionalização: ICMS (conforme o Estado e forma de importação) - IPI 5% - PIS 2,10% - COFINS 9,65%

# Poliestireno Houston

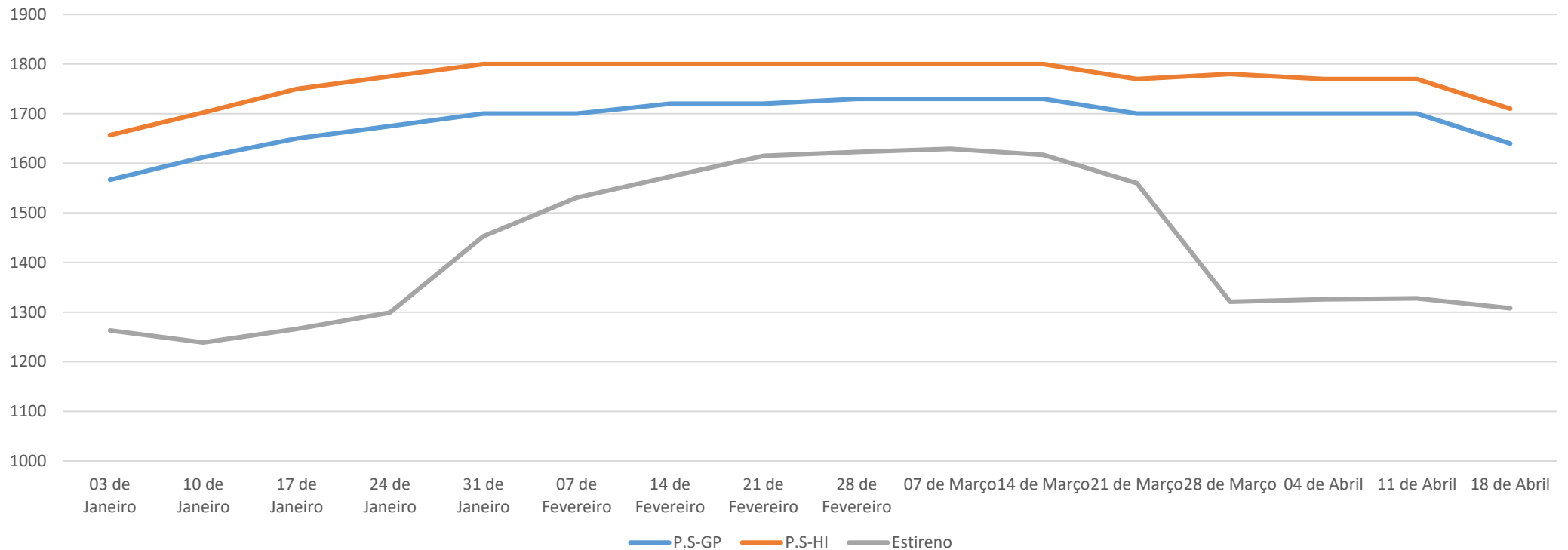

## Observações:

Cotação Internacional FAS Houston

Handling Porto Origem: USD 50,00 / ton

Frete Internacional: USD 80,00 / ton

Seguro Internacional: 0,2%

Taxas no desembaraço: 6% (despachante-Siscomex-Capatazias-Despesas Portuárias-Frete Interno)

Imposto Importação: 14% - Nos casos PP / PVC consultar Tarifas Extras conforme origem

Impostos Nacionalização: ICMS (conforme o Estado e forma de importação) - IPI 5% - PIS 2,10% - COFINS 9,65%

# Poliestireno – Preços Ásia

## Preços Médios CFR SE ASIA em USD / ton

Observar informações adicionais

<b>DATA</b>	<b>P.S-GP</b>	<b>P.S-HI</b>	<b>Estireno (FOB)</b>
03 de Janeiro	1465	1565	1285
10 de Janeiro	1460	1550	1303
17 de Janeiro	1460	1550	1340
24 de Janeiro	1510	1580	1347
31 de Janeiro	1570	1640	1384
07 de Fevereiro	1550	1640	1440
14 de Fevereiro	1590	1650	1415
21 de Fevereiro	1590	1650	1440
28 de Fevereiro	1630	1690	1415
07 de Março	1610	1670	1418
14 de Março	1560	1640	1343
21 de Março	1530	1590	1304
28 de Março	1510	1570	1325
04 de Abril	1510	1540	1262
11 de Abril	1520	1560	1314
18 de Abril	1520	1580	1315



# Poliestireno – Preços Houston

## Preços Médios FAS Houston em USD / ton

Observar informações adicionais

<b>DATA</b>	<b>P.S-GP</b>	<b>P.S-HI</b>	<b>Estireno</b>
03 de Janeiro	1565	1655	1261
10 de Janeiro	1612	1702	1239
17 de Janeiro	1650	1750	1266
24 de Janeiro	1510	1580	1347
31 de Janeiro	1700	1800	1453
07 de Fevereiro	1700	1800	1531
14 de Fevereiro	1720	1800	1573
21 de Fevereiro	1720	1800	1615
28 de Fevereiro	1730	1800	1623
07 de Março	1730	1800	1629
14 de Março	1730	1800	1617
21 de Março	1700	1770	1560
28 de Março	1700	1780	1321
04 de Abril	1700	1770	1326
11 de Abril	1700	1770	1328
18 de Abril	1640	1710	1308

# Análise de Mercados Semana 16

## PVC

### **PVC (Ásia)**

- Preços caem na semana com indicadores mistos na região
- Apesar custos de Eteno mais altos na Ásia tendência queda

### **PVC (Houston)**

- Preços baixam para viabilizar mais demanda
- Mercados na Ásia com comportamento volátil

### **PVC (Am. Latina)**

- Preços estáveis
- Semana de preços estáveis na região

# PVC Ásia

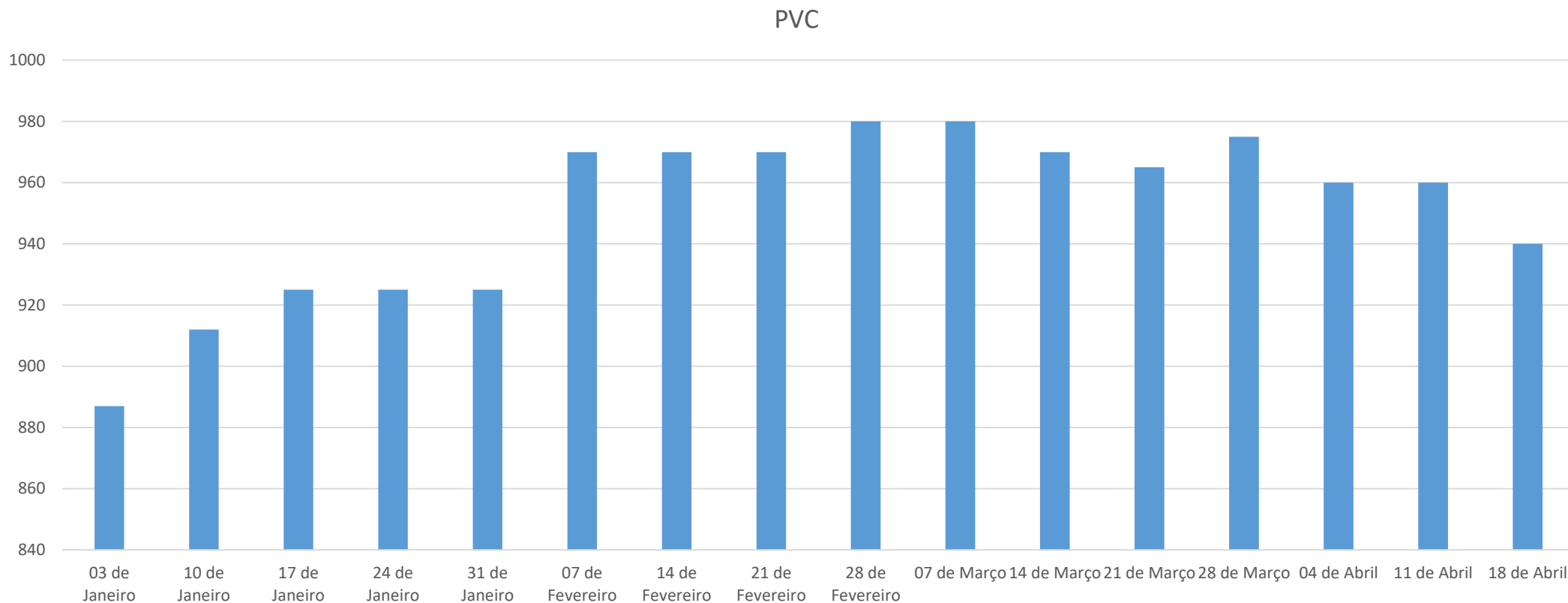

## Observações:

Cotação Internacional CIF SE Ásia - FOB

Handling Porto Origem: USD 50,00 / ton

Frete Internacional: USD 100,00 / ton

Seguro Internacional: 0,2%

Taxas no desembaraço: 6% (despachante-Siscomex-Capatazias-Despesas Portuárias-Frete Interno)

Imposto Importação: 14% - Nos casos PP / PVC consultar Tarifas Extras conforme origem

Impostos Nacionalização: ICMS (conforme o Estado e forma de importação) - IPI 5% - PIS 2,10% - COFINS 9,65%

# PVC Houston

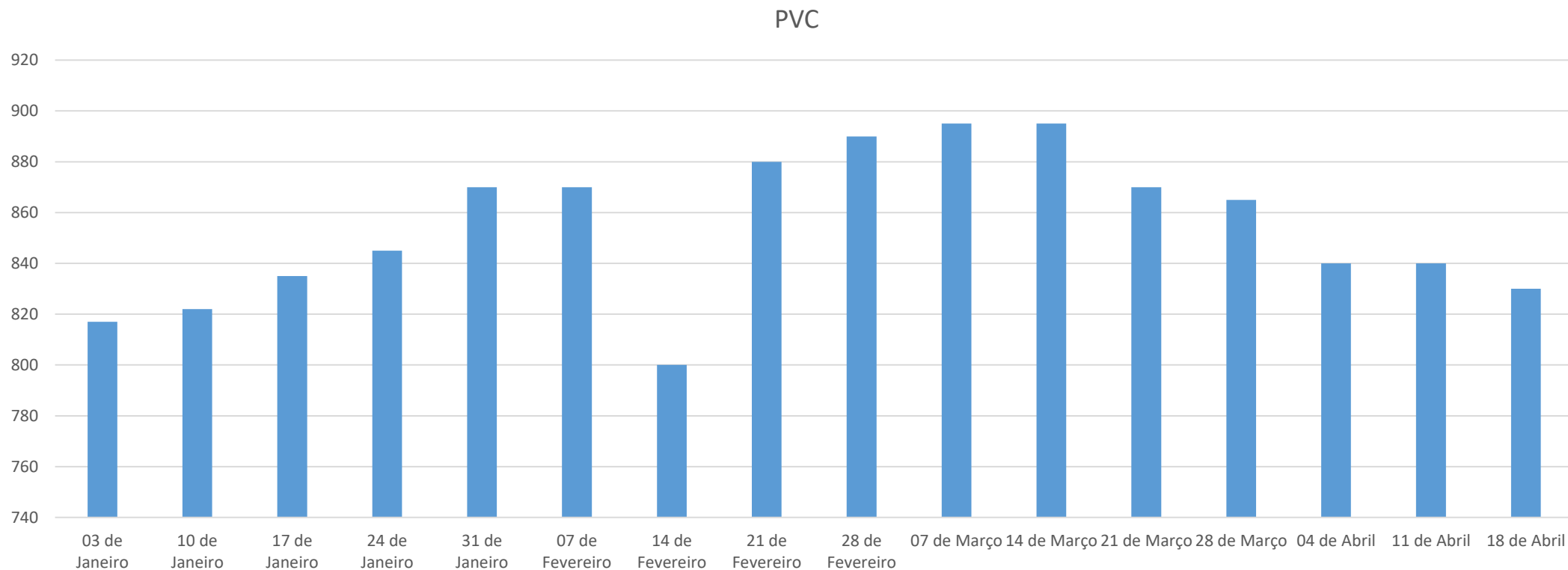

## Observações:

Cotação Internacional FAS Houston

Handling Porto Origem: USD 50,00 / ton

Frete Internacional: USD 80,00 / ton

Seguro Internacional: 0,2%

Taxas no desembaraço: 6% (despachante-Siscomex-Capatazias-Despesas Portuárias-Frete Interno)

Imposto Importação: 14% - Nos casos PP / PVC consultar Tarifas Extras conforme origem

Impostos Nacionalização: ICMS (conforme o Estado e forma de importação) - IPI 5% - PIS 2,10% - COFINS 9,65%

# PVC – Preços Ásia

## Preços Médios CIF ASIA em USD / ton

Observar informações adicionais

<b>DATA</b>	<b>PVC</b>
03 de Janeiro	885
10 de Janeiro	912
17 de Janeiro	925
24 de Janeiro	925
31 de Janeiro	925
07 de Fevereiro	970
14 de Fevereiro	970
21 de Fevereiro	970
28 de Fevereiro	980
07 de Março	980
14 de Março	970
21 de Março	965
28 de Março	975
04 de Abril	960
11 de Abril	960
18 de Abril	940

# PVC – Preços Houston

## Preços Médios FAS Houston em USD / ton

Observar informações adicionais

<b>DATA</b>	<b>PVC</b>
03 de Janeiro	815
10 de Janeiro	822
17 de Janeiro	835
24 de Janeiro	845
31 de Janeiro	870
07 de Fevereiro	870
14 de Fevereiro	800
21 de Fevereiro	880
28 de Fevereiro	890
07 de Março	895
14 de Março	895
21 de Março	870
28 de Março	865
04 de Abril	840
11 de Abril	840
18 de Abril	830

# Análise de Mercados Semana 16

## ABS e PET

### **ABS (Ásia)**

- Preços estáveis na semana

### **PET - Bottle Grade**

- China puxa consumo com estímulos financeiros, preços sobem

### **ABS (Houston)**

- Preços caem levemente com menor pressão Estireno

### **PET - Bottle Grade**

- Preços sobem com bom consumo
- Expectativas demanda sazonal verão Hemisf. Norte

# ABS e PET Ásia

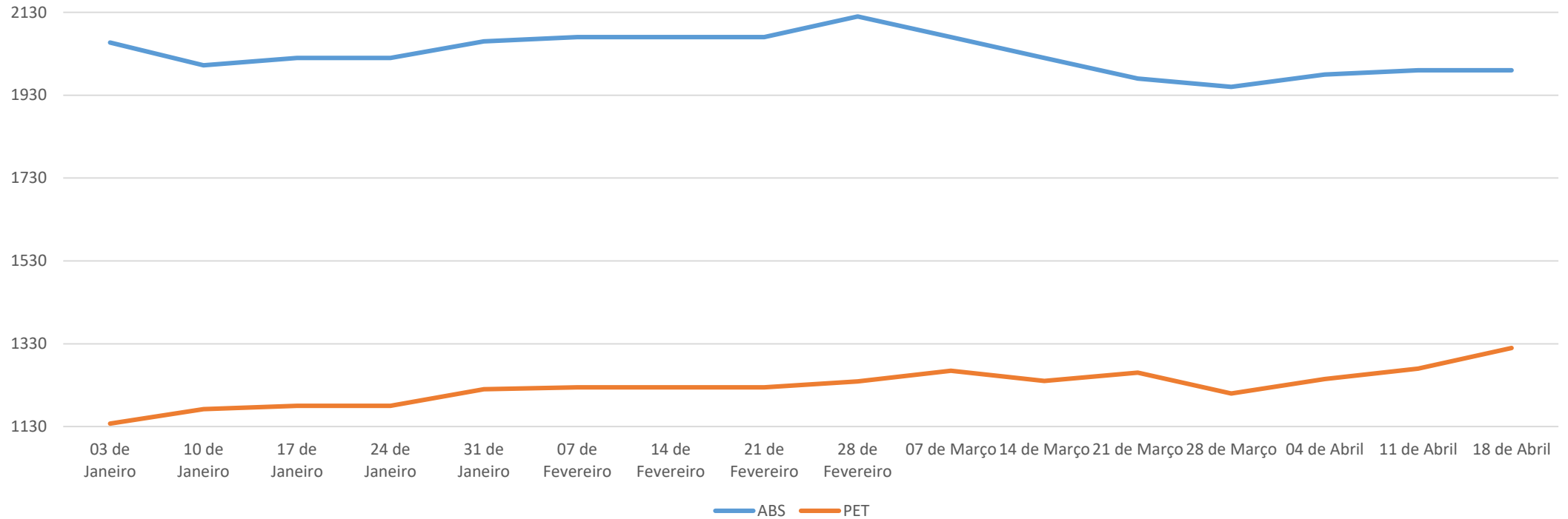

## Observações:

Cotação Internacional CIF SE Ásia - FOB

Handling Porto Origem: USD 50,00 / ton

Frete Internacional: USD 100,00 / ton

Seguro Internacional: 0,2%

Taxas no desembaraço: 6% (despachante-Siscomex-Capatazias-Despesas Portuárias-Frete Interno)

Imposto Importação: 14% - Nos casos PP / PVC consultar Tarifas Extras conforme origem

Impostos Nacionalização: ICMS (conforme o Estado e forma de importação) - IPI 5% - PIS 2,10% - COFINS 9,65%



# ABS e PET Houston

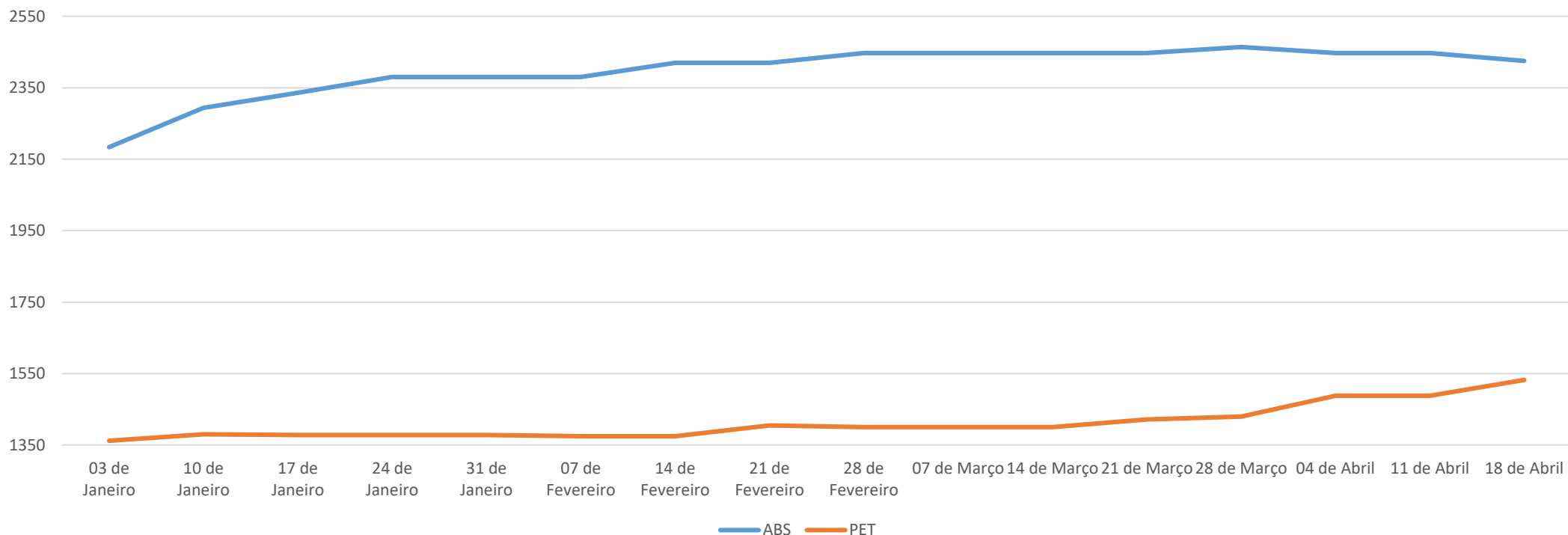

## Observações:

Cotação Internacional FAS Houston

Handling Porto Origem: USD 50,00 / ton

Frete Internacional: USD 80,00 / ton

Seguro Internacional: 0,2%

Taxas no desembaraço: 6% (despachante-Siscomex-Capatazias-Despesas Portuárias-Frete Interno)

Imposto Importação: 14% - Nos casos PP / PVC consultar Tarifas Extras conforme origem

Impostos Nacionalização: ICMS (conforme o Estado e forma de importação) - IPI 5% - PIS 2,10% - COFINS 9,65%

# ABS e PET– Preços Ásia

<b>Preços Médios CIF SE Ásia USD / Ton</b>		
Observar informações adicionais		
<b>DATA</b>	<b>ABS</b>	<b>PET</b>
03 de Janeiro	2055	1135
10 de Janeiro	2002	1172
17 de Janeiro	2020	1180
24 de Janeiro	2020	1180
31 de Janeiro	2060	1220
07 de Fevereiro	2070	1225
14 de Fevereiro	2070	1225
21 de Fevereiro	2070	1225
28 de Fevereiro	2120	1239
07 de Março	2070	1265
14 de Março	2020	1240
21 de Março	1970	1260
28 de Março	1950	1210
04 de Abril	1980	1245
11 de Abril	1990	1270
18 de Abril	1990	1320

# ABS e PET– Preços Houston

<b>Preços Médios Doméstico USA USD / ton</b>		
Observar informações adicionais		
<b>DATA</b>	<b>ABS</b>	<b>PET</b>
03 de Janeiro	2182	1360
10 de Janeiro	2294	1380
17 de Janeiro	2336	1378
24 de Janeiro	2380	1378
31 de Janeiro	2380	1378
07 de Fevereiro	2380	1375
14 de Fevereiro	2420	1375
21 de Fevereiro	2420	1405
28 de Fevereiro	2447	1400
07 de Março	2447	1400
14 de Março	2447	1400
21 de Março	2447	1422
28 de Março	2464	1430
04 de Abril	2447	1488
11 de Abril	2447	1488
18 de Abril	2425	1532

*análise de mercados de*  
**MATÉRIAS-PRIMAS**

BOLETIM INFORMATIVO

Informações: Consultor André Castro