

Semana 20

*análise de mercados de*  
**MATÉRIAS-PRIMAS**

BOLETIM INFORMATIVO



# Análise de Mercados Semana 20 - Comentários

O presente relatório contém Planilhas e Gráficos da Análise de Mercados referentes à Semana 20 - Período de 14.05 a 18.05.2018.

Abaixo, comentários:

## **GERAL**

- *Semana indica uma queda na demanda de resinas na Ásia com início Feriado Ramadan, que faz contraponto a tendência de aumentos baseados nos custos.*
- *Alguns anúncios de flexibilização das tensões globais trazem o petróleo para USD 71,00 / barril, e renegociação de medidas anti-dumping retira especulações dos futuros.*
- *Na Ásia ainda a demanda no HDPE responde a conversão para o mercado de Construção na China, tendo aumentado a produção para Tubos (pipe grade), também dificuldades de resolver as limitações de Reciclados na China provoca maior busca por Polietilenos prime.*
- *Nos EUA percebe-se que apesar do forte fator local de consumo, neste período há muita disponibilidade da maioria das resinas e os produtores estão flexibilizando preços para o mercado de exportações.*

## **BRASIL**

- *O dólar inicia semana com presença de leilões do BC e volta operar abaixo de R\$ 3,70.*
- *As principais petroquímicas estão trabalhando com aumentos na faixa dos 8% a 10% baseados nos drivers de custo e dólar.*
- *Pressões inflacionárias no Brasil com Moeda e Combustíveis afetam os movimentos de preços na cadeia do plástico.*

# Análise de Mercados Semana 20

## Polietilenos

### **Polietilenos (Ásia)**

- PE Baixa Densidade-Preços estáveis na semana, demanda cai com Feriado Ramadan
- PE Baixa Densidade Linear-Preços reagem a busca de substituição reciclados China
- PE Alta Densidade-Preços ficam altos na região, conversão para Pipe Grade e demanda
- Eteno: Preços apontariam para altas mas Eteno EUA contra balança e cai na semana

### **Polietilenos (Houston)**

- PE Baixa Densidade-Preços estáveis demanda justificaria aumentos, mas preço Eteno freia ações
- PE Baixa Densidade Linear-Preços estáveis mas níveis de estoque subiram, pode indicar queda
- PE Alta Densidade-Preços sobem com destinos Ásia viabilizando esse patamar de preços

### **Polietilenos (América Latina)**

- PE Baixa Densidade-Preços de importação estáveis, mas altas no Brasil em curso com Nafta-USD
- PE Baixa Densidade Linear-Ofertas importados estáveis na região, Brasil com aumentos
- PE Alta Densidade-Am. Latina preços do exterior estáveis, tendência subir local no Brasil
- Eteno: Preços ainda caem sem perspectivas de subir, valor mais baixo desde 2004

# Variação de Preços SE Ásia FOB

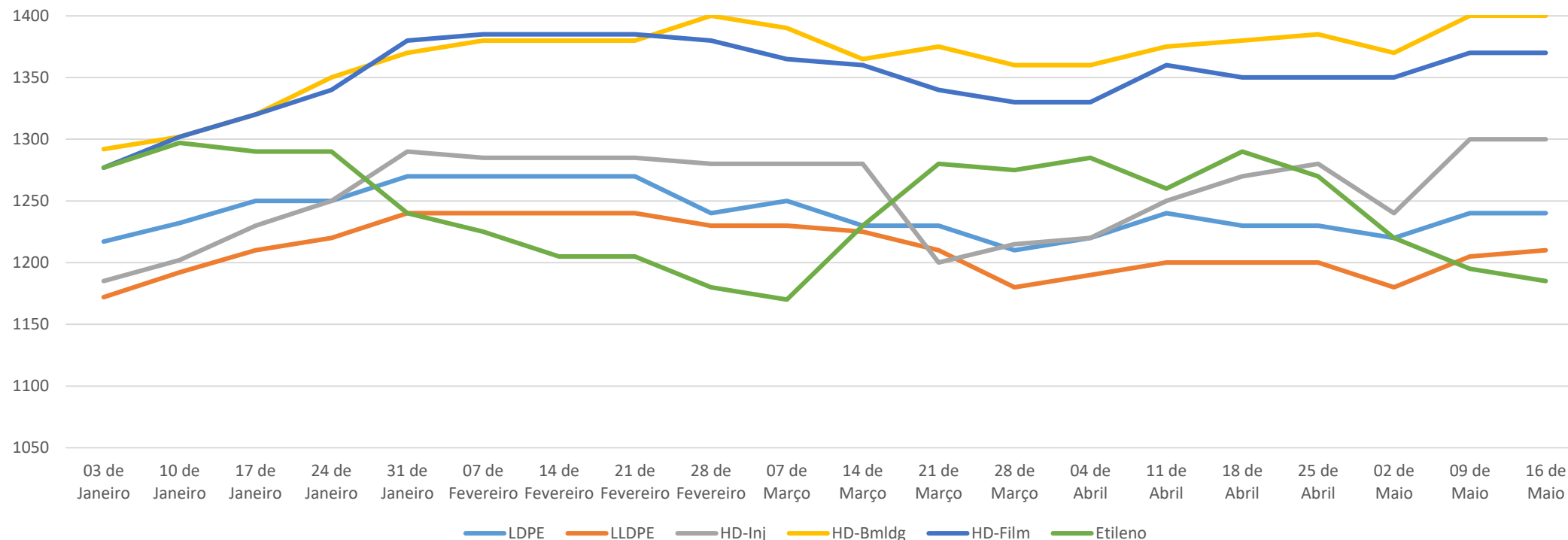

## Observações:

Cotação Internacional CIF SE Ásia - FOB

Handling Porto Origem: USD 50,00 / ton

Frete Internacional: USD 100,00 / ton

Seguro Internacional: 0,2%

Taxas no desembaraço: 6% (despachante-Siscomex-Capatazias-Despesas Portuárias-Frete Interno)

Imposto Importação: 14% - Nos casos PP / PVC consultar Tarifas Extras conforme origem

Impostos Nacionalização: ICMS (conforme o Estado e forma de importação) - IPI 5% - PIS 2,10% - COFINS 9,65%

# Variação de Preços FAS Houston

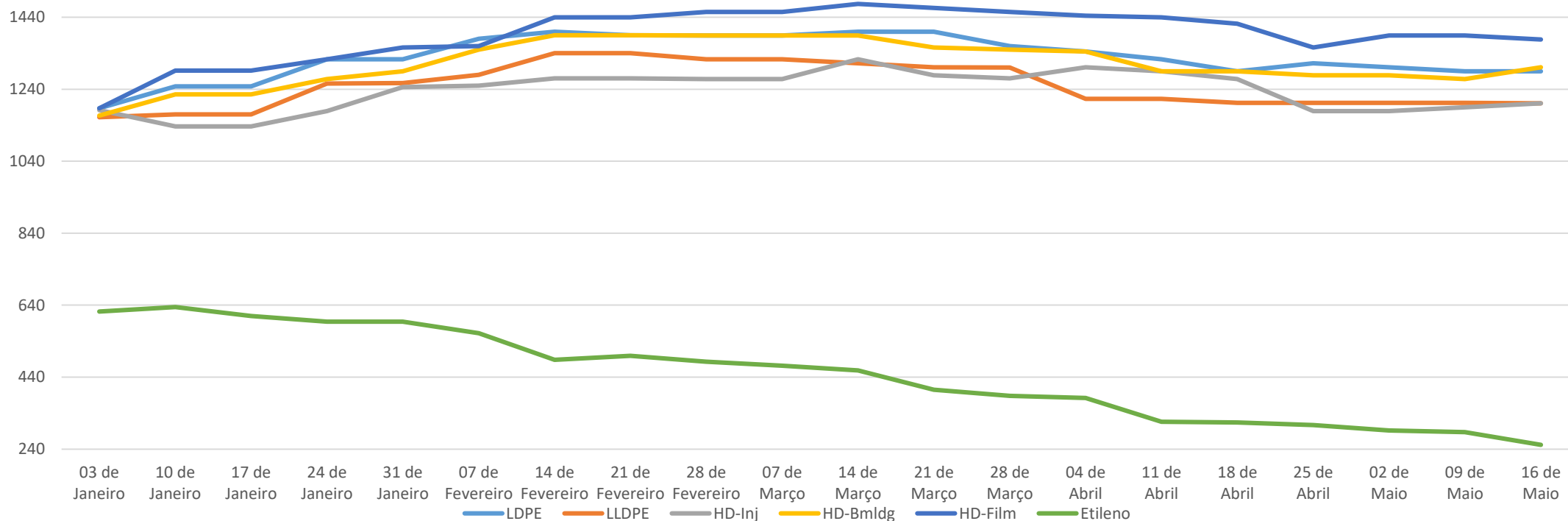

## Observações:

Cotação Internacional FAS Houston

Handling Porto Origem: USD 50,00 / ton

Frete Internacional: USD 80,00 / ton

Seguro Internacional: 0,2%

Taxas no desembaraço: 6% (despachante-Siscomex-Capatazias-Despesas Portuárias-Frete Interno)

Imposto Importação: 14% - Nos casos PP / PVC consultar Tarifas Extras conforme origem

Impostos Nacionalização: ICMS (conforme o Estado e forma de importação) - IPI 5% - PIS 2,10% - COFINS 9,65%

# Polietilenos – Preços - Ásia

Preços Médios CIF ASIA em USD / ton - Observar informações adicionais						
DATA	LDPE	LLDPE	HD-Inj	HD-Bmldg	HD-Film	Etileno
03 de Janeiro	1215	1170	1185	1290	1275	1275
10 de Janeiro	1232	1192	1202	1302	1302	1297
17 de Janeiro	1250	1210	1230	1320	1320	1290
24 de Janeiro	1250	1220	1250	1350	1340	1290
31 de Janeiro	1270	1240	1290	1370	1380	1240
07 de Fevereiro	1270	1240	1285	1380	1385	1225
14 de Fevereiro	1270	1240	1285	1380	1385	1205
21 de Fevereiro	1270	1240	1285	1380	1385	1205
28 de Fevereiro	1240	1230	1280	1400	1380	1180
07 de Março	1250	1230	1280	1390	1365	1170
14 de Março	1230	1225	1280	1365	1360	1230
21 de Março	1230	1210	1200	1375	1340	1280
28 de Março	1210	1180	1215	1360	1330	1275
04 de Abril	1220	1190	1220	1360	1330	1285
11 de Abril	1240	1200	1250	1375	1360	1260
18 de Abril	1230	1200	1270	1380	1350	1290
25 de Abril	1230	1200	1280	1385	1350	1270
02 de Maio	1220	1180	1240	1370	1350	1220
09 de Maio	1240	1205	1300	1400	1370	1195
16 de Maio	1240	1210	1300	1400	1370	1185

# Polietilenos – Preços - Houston

<b>Preços Médios FAS Houston em USD / ton - Observar informações adicionais</b>						
<b>DATA</b>	<b>LDPE</b>	<b>LLDPE</b>	<b>HD-Inj</b>	<b>HD-Bmldg</b>	<b>HD-Film</b>	<b>Etileno</b>
03 de Janeiro	1185	1160	1180	1165	1185	621
10 de Janeiro	1248	1170	1137	1226	1292	635
17 de Janeiro	1248	1170	1137	1226	1292	610
24 de Janeiro	1323	1256	1179	1268	1323	594
31 de Janeiro	1323	1257	1246	1290	1356	594
07 de Fevereiro	1380	1280	1250	1350	1360	562
14 de Fevereiro	1400	1340	1270	1390	1440	488
21 de Fevereiro	1390	1340	1270	1390	1440	499
28 de Fevereiro	1389	1323	1268	1389	1455	483
07 de Março	1389	1323	1268	1389	1455	472
14 de Março	1400	1312	1323	1389	1477	459
21 de Março	1400	1301	1279	1356	1466	405
28 de Março	1360	1300	1270	1350	1455	388
04 de Abril	1345	1213	1301	1345	1444	382
11 de Abril	1323	1213	1290	1290	1440	316
18 de Abril	1290	1202	1268	1290	1422	314
25 de Abril	1312	1202	1179	1279	1356	307
02 de Maio	1301	1202	1179	1279	1389	292
09 de Maio	1290	1202	1190	1268	1389	287
16 de Maio	1290	1201	1201	1301	1378	252

# Análise de Mercados Semana 20

## Polipropileno

### **Polipropileno (Ásia)**

- Preços ficam estáveis na semana
- Início Feriado Ramadan na região alivia demanda
- Propeno: Preços renovam altas com custos de petróleo

### **Polipropileno (Houston)**

- Preços sobem com maiores custos produtores repassam

### **Polipropileno (Am. Latina)**

- Preços na região em alta na semana com moedas locais
- Propeno: Preços sobem com disponibilidade apertada, plantas manutenção e petróleo



# Polipropileno Ásia

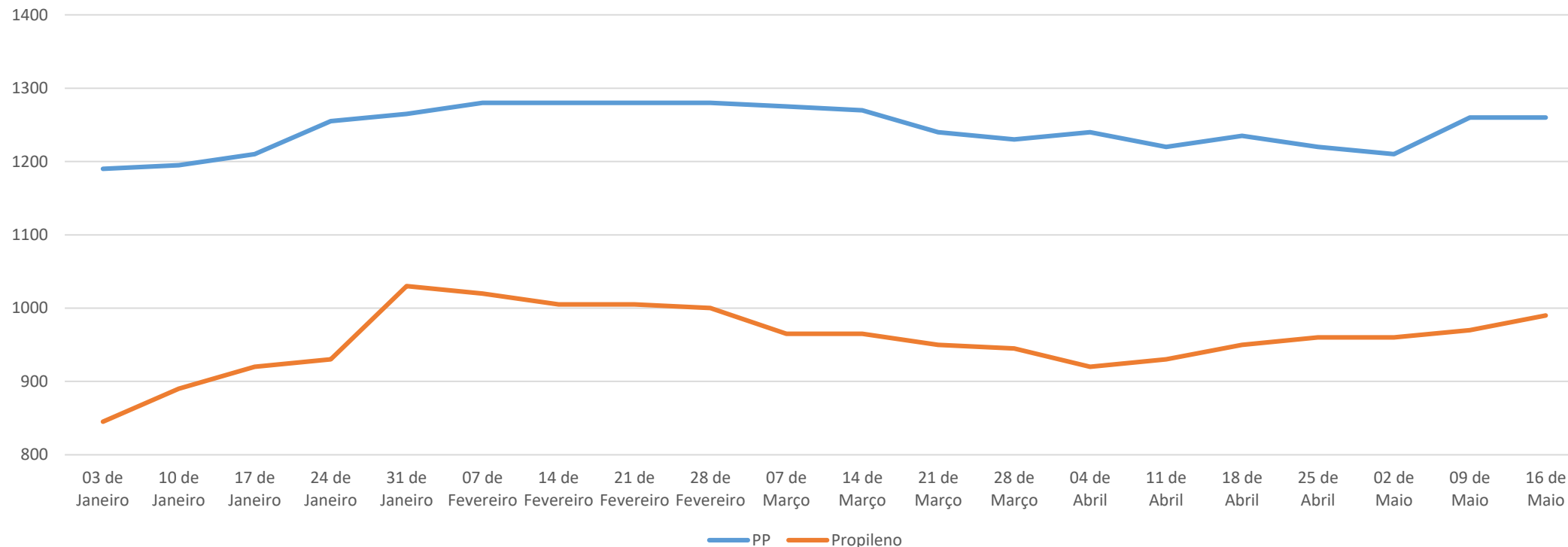

## Observações:

Cotação Internacional CFR SE Ásia - FOB

Handling Porto Origem: USD 50,00 / ton

Frete Internacional: USD 100,00 / ton

Seguro Internacional: 0,2%

Taxas no desembaraço: 6% (despachante-Siscomex-Capatazias-Despesas Portuárias-Frete Interno)

Imposto Importação: 14% - Nos casos PP / PVC consultar Tarifas Extras conforme origem

Impostos Nacionalização: ICMS (conforme o Estado e forma de importação) - IPI 5% - PIS 2,10% - COFINS 9,65%

# Polipropileno Houston

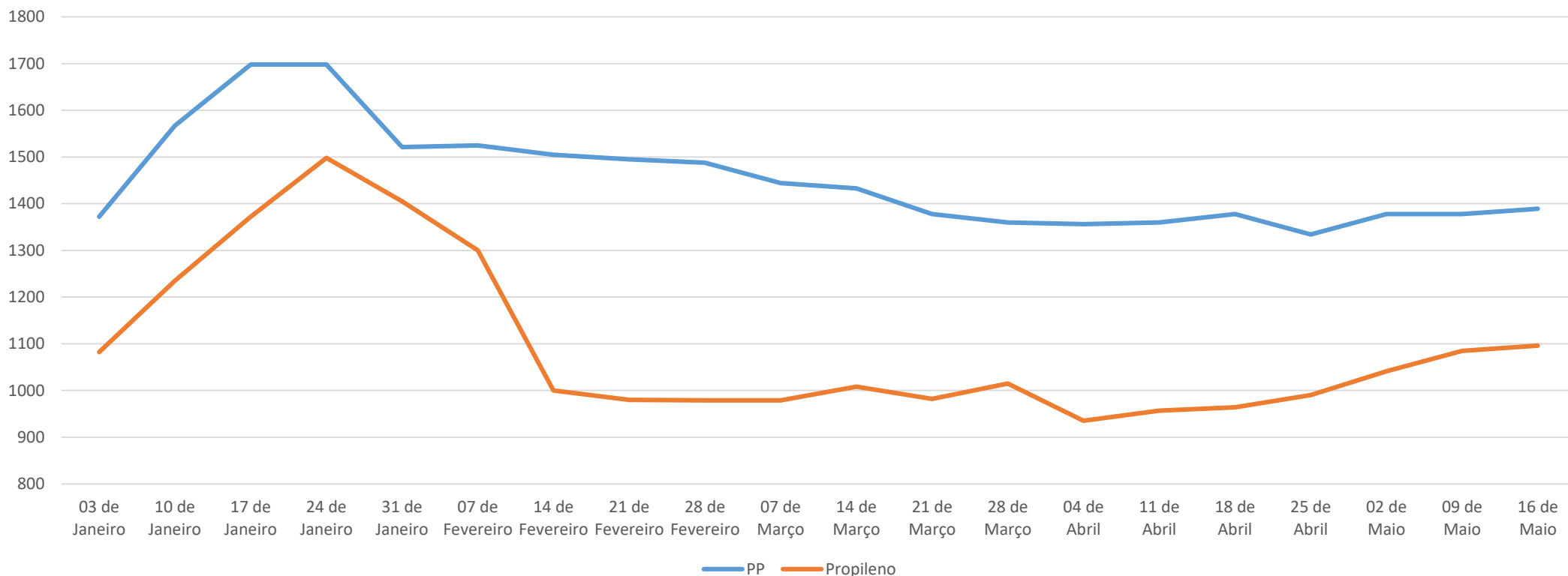

## Observações:

Cotação Internacional FAS Houston

Handling Porto Origem: USD 50,00 / ton

Frete Internacional: USD 80,00 / ton

Seguro Internacional: 0,2%

Taxas no desembaraço: 6% (despachante-Siscomex-Capatazias-Despesas Portuárias-Frete Interno)

Imposto Importação: 14% - Nos casos PP / PVC consultar Tarifas Extras conforme origem

Impostos Nacionalização: ICMS (conforme o Estado e forma de importação) - IPI 5% - PIS 2,10% - COFINS 9,65%

# Polipropileno – Preços Ásia

## Preços Médios CIF ASIA em USD / ton

Observar informações adicionais

<b>DATA</b>	<b>PP</b>	<b>Propileno</b>
03 de Janeiro	1190	845
10 de Janeiro	1195	890
17 de Janeiro	1210	920
24 de Janeiro	1255	930
31 de Janeiro	1265	1030
07 de Fevereiro	1280	1020
14 de Fevereiro	1280	1005
21 de Fevereiro	1280	1005
28 de Fevereiro	1280	1000
07 de Março	1275	965
14 de Março	1270	965
21 de Março	1240	950
28 de Março	1230	945
04 de Abril	1240	920
11 de Abril	1220	930
18 de Abril	1235	950
25 de Abril	1220	960
02 de Maio	1210	960
09 de Maio	1260	970
16 de Maio	1260	990

# Polipropileno – Preços Houston

## Preços Médios FAS Houston em USD / ton

Observar informações adicionais

<b>DATA</b>	<b>PP</b>	<b>Propileno</b>
03 de Janeiro	1370	1080
10 de Janeiro	1567	1235
17 de Janeiro	1698	1372
24 de Janeiro	1698	1498
31 de Janeiro	1521	1405
07 de Fevereiro	1525	1300
14 de Fevereiro	1505	1000
21 de Fevereiro	1495	980
28 de Fevereiro	1488	979
07 de Março	1444	979
14 de Março	1433	1008
21 de Março	1378	982
28 de Março	1360	621
04 de Abril	1356	935
11 de Abril	1360	957
18 de Abril	1378	964
25 de Abril	1334	990
02 de Maio	1378	1041
09 de Maio	1378	1085
16 de Maio	1389	1096

# Análise de Mercados Semana 20

## Poliestireno

### **Poliestireno (Ásia)**

- Preços estáveis na região num patamar alto
- Monômero de Estireno: Preço sobem, produtores limitam ofertas

### **Poliestireno (Houston)**

- Preços caem USD 80,00 / ton com produtores buscando exportações

### **Poliestireno (Am. Latina)**

- Mercado na região repassa preços com ajustes do dólar
- Monômero de estireno: Boa oferta e preço do Benzeno nos EUA caiu
- Preços cedem

# Poliestireno Ásia

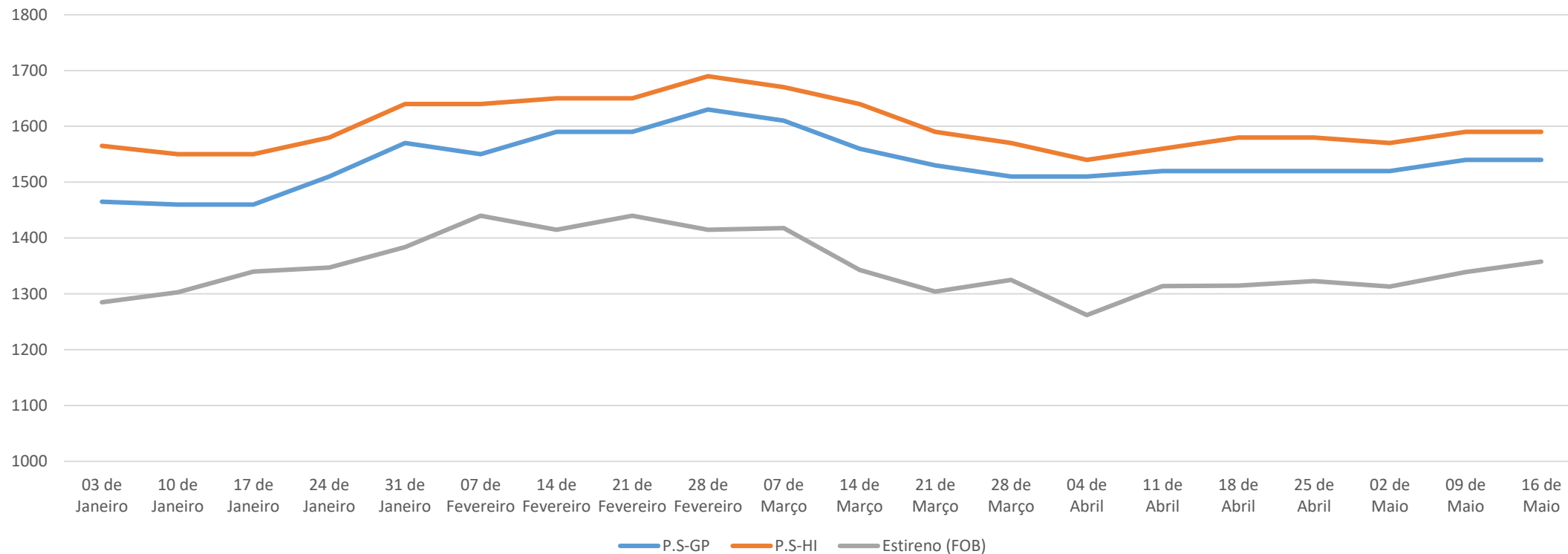

## Observações:

Cotação Internacional SE CFR Ásia - FOB

Handling Porto Origem: USD 50,00 / ton

Frete Internacional: USD 100,00 / ton

Seguro Internacional: 0,2%

Taxas no desembaraço: 6% (despachante-Siscomex-Capatazias-Despesas Portuárias-Frete Interno)

Imposto Importação: 14% - Nos casos PP / PVC consultar Tarifas Extras conforme origem

Impostos Nacionalização: ICMS (conforme o Estado e forma de importação) - IPI 5% - PIS 2,10% - COFINS 9,65%

# Poliestireno Houston

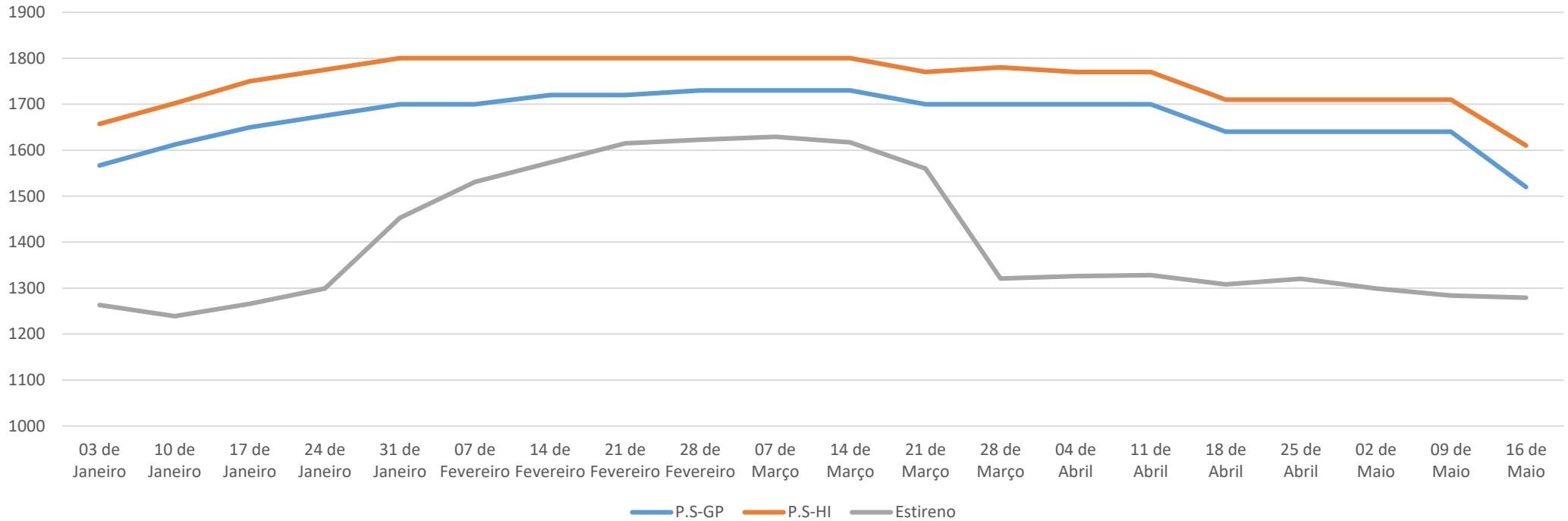

## Observações:

Cotação Internacional FAS Houston

Handling Porto Origem: USD 50,00 / ton

Frete Internacional: USD 80,00 / ton

Seguro Internacional: 0,2%

Taxas no desembaraço: 6% (despachante-Siscomex-Capatazias-Despesas Portuárias-Frete Interno)

Imposto Importação: 14% - Nos casos PP / PVC consultar Tarifas Extras conforme origem

Impostos Nacionalização: ICMS (conforme o Estado e forma de importação) - IPI 5% - PIS 2,10% - COFINS 9,65%

# Poliestireno – Preços Ásia

## Preços Médios CFR SE ASIA em USD / ton

Observar informações adicionais

<b>DATA</b>	<b>P.S-GP</b>	<b>P.S-HI</b>	<b>Estireno (FOB)</b>
03 de Janeiro	1465	1565	1285
10 de Janeiro	1460	1550	1303
17 de Janeiro	1460	1550	1340
24 de Janeiro	1510	1580	1347
31 de Janeiro	1570	1640	1384
07 de Fevereiro	1550	1640	1440
14 de Fevereiro	1590	1650	1415
21 de Fevereiro	1590	1650	1440
28 de Fevereiro	1630	1690	1415
07 de Março	1610	1670	1418
14 de Março	1560	1640	1343
21 de Março	1530	1590	1304
28 de Março	1510	1570	1325
04 de Abril	1510	1540	1262
11 de Abril	1520	1560	1314
18 de Abril	1520	1580	1315
25 de Abril	1520	1580	1323
02 de Maio	1520	1570	1313
09 de Maio	1540	1590	1339
16 de Maio	1540	1590	1358



# Poliestireno – Preços Houston

## Preços Médios FAS Houston em USD / ton

Observar informações adicionais

<b>DATA</b>	<b>P.S-GP</b>	<b>P.S-HI</b>	<b>Estireno</b>
03 de Janeiro	1565	1655	1261
10 de Janeiro	1612	1702	1239
17 de Janeiro	1650	1750	1266
24 de Janeiro	1510	1580	1347
31 de Janeiro	1700	1800	1453
07 de Fevereiro	1700	1800	1531
14 de Fevereiro	1720	1800	1573
21 de Fevereiro	1720	1800	1615
28 de Fevereiro	1730	1800	1623
07 de Março	1730	1800	1629
14 de Março	1730	1800	1617
21 de Março	1700	1770	1560
28 de Março	1700	1780	1321
04 de Abril	1700	1770	1326
11 de Abril	1700	1770	1328
18 de Abril	1640	1710	1308
25 de Abril	1640	1710	1320
02 de Maio	1640	1710	1299
09 de Maio	1640	1710	1284
16 de Maio	1520	1610	1279

# Análise de Mercados Semana 20

## PVC

### **PVC (Ásia)**

- Preços cedem na semana USD 20,00 / ton
- Ofertas da Índia forçam preços na região

### **PVC (Houston)**

- Preços inalterados na semana
- Percepções mistas sobre futuros, pode reverter

### **PVC (Am. Latina)**

- Preços em Maio com aumentos na região

# PVC Ásia

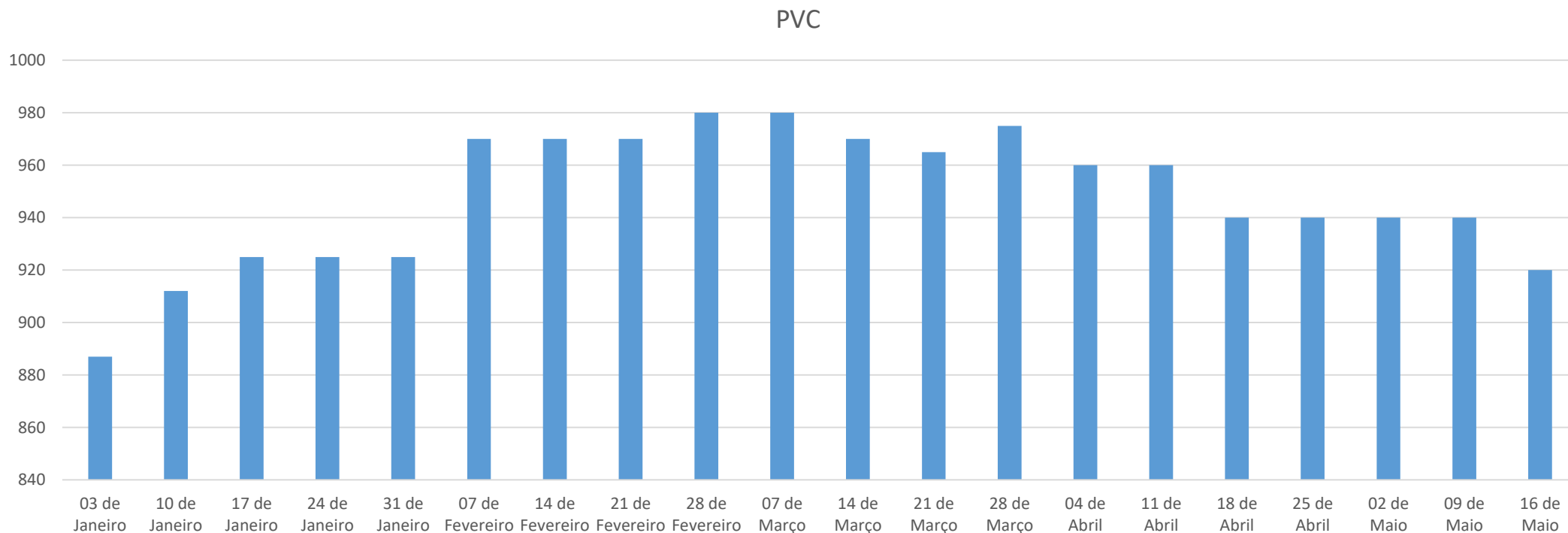

## Observações:

Cotação Internacional CIF SE Ásia - FOB

Handling Porto Origem: USD 50,00 / ton

Frete Internacional: USD 100,00 / ton

Seguro Internacional: 0,2%

Taxas no desembaraço: 6% (despachante-Siscomex-Capatazias-Despesas Portuárias-Frete Interno)

Imposto Importação: 14% - Nos casos PP / PVC consultar Tarifas Extras conforme origem

Impostos Nacionalização: ICMS (conforme o Estado e forma de importação) - IPI 5% - PIS 2,10% - COFINS 9,65%

# PVC Houston

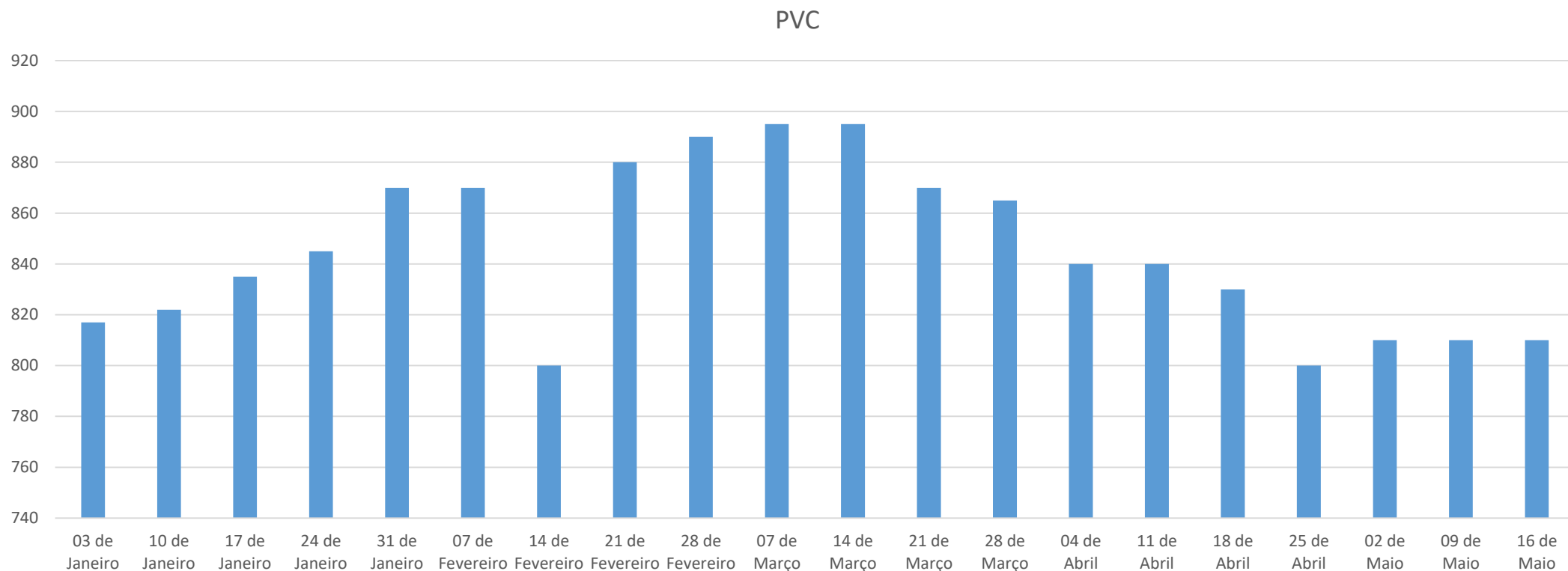

## Observações:

Cotação Internacional FAS Houston

Handling Porto Origem: USD 50,00 / ton

Frete Internacional: USD 80,00 / ton

Seguro Internacional: 0,2%

Taxas no desembaraço: 6% (despachante-Siscomex-Capatazias-Despesas Portuárias-Frete Interno)

Imposto Importação: 14% - Nos casos PP / PVC consultar Tarifas Extras conforme origem

Impostos Nacionalização: ICMS (conforme o Estado e forma de importação) - IPI 5% - PIS 2,10% - COFINS 9,65%

# PVC – Preços Ásia

## Preços Médios CIF ASIA em USD / ton

Observar informações adicionais

<b>DATA</b>	<b>PVC</b>
03 de Janeiro	885
10 de Janeiro	912
17 de Janeiro	925
24 de Janeiro	925
31 de Janeiro	925
07 de Fevereiro	970
14 de Fevereiro	970
21 de Fevereiro	970
28 de Fevereiro	980
07 de Março	980
14 de Março	970
21 de Março	965
28 de Março	975
04 de Abril	960
11 de Abril	960
18 de Abril	940
25 de Abril	940
02 de Maio	940
09 de Maio	940
16 de Maio	920

# PVC – Preços Houston

<b>Preços Médios FAS Houston em USD / ton</b>		
Observar informações adicionais		
<b>DATA</b>		<b>PVC</b>
03 de Janeiro		815
10 de Janeiro		822
17 de Janeiro		835
24 de Janeiro		845
31 de Janeiro		870
07 de Fevereiro		870
14 de Fevereiro		800
21 de Fevereiro		880
28 de Fevereiro		890
07 de Março		895
14 de Março		895
21 de Março		870
28 de Março		865
04 de Abril		840
11 de Abril		840
18 de Abril		830
25 de Abril		800
02 de Maio		810
09 de Maio		810
16 de Maio		810

# Análise de Mercados Semana 20

## ABS e PET

### **ABS (Ásia)**

- Preços aumentam USD 20,00 / ton com mais exports

### **PET - Bottle Grade**

- Mercado com percepções distintas
- China boa demanda e região fraca, preços sobem

### **ABS (Houston)**

- Preços estáveis na semana
- Fundamentos de custos e demanda equilibrados

### **PET - Bottle Grade**

- Demanda alta nos EUA
- Preços inalterados na semana

# ABS e PET Ásia

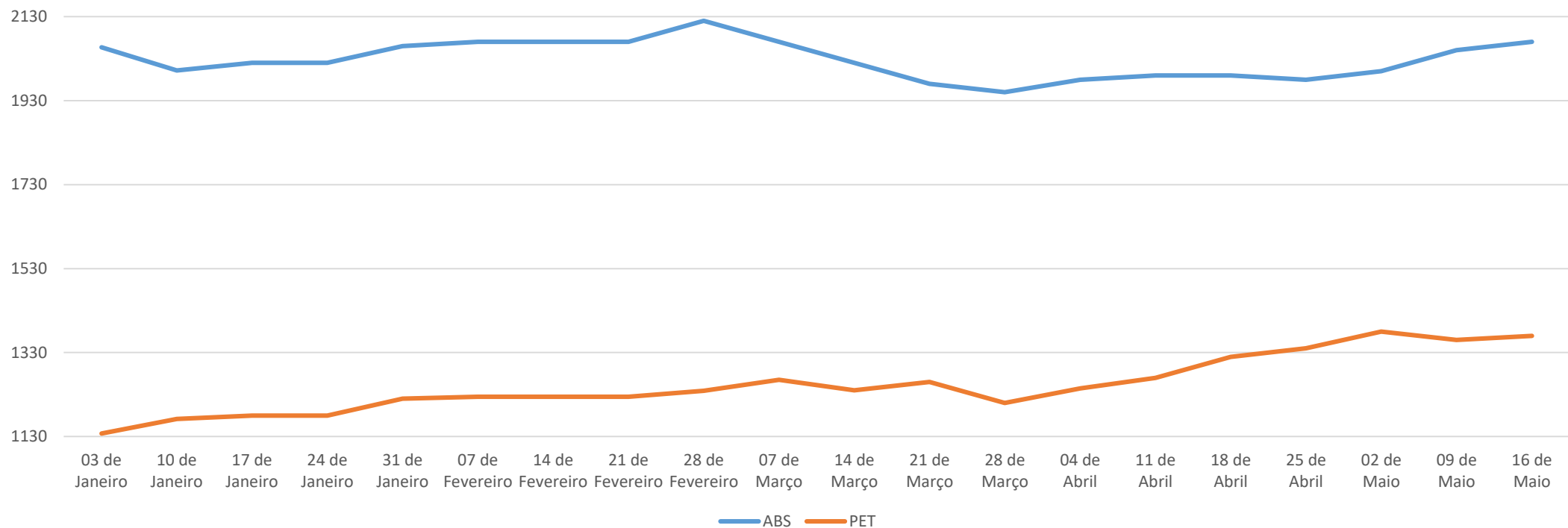

## Observações:

Cotação Internacional CIF SE Ásia - FOB

Handling Porto Origem: USD 50,00 / ton

Frete Internacional: USD 100,00 / ton

Seguro Internacional: 0,2%

Taxas no desembaraço: 6% (despachante-Siscomex-Capatazias-Despesas Portuárias-Frete Interno)

Imposto Importação: 14% - Nos casos PP / PVC consultar Tarifas Extras conforme origem

Impostos Nacionalização: ICMS (conforme o Estado e forma de importação) - IPI 5% - PIS 2,10% - COFINS 9,65%



# ABS e PET Houston

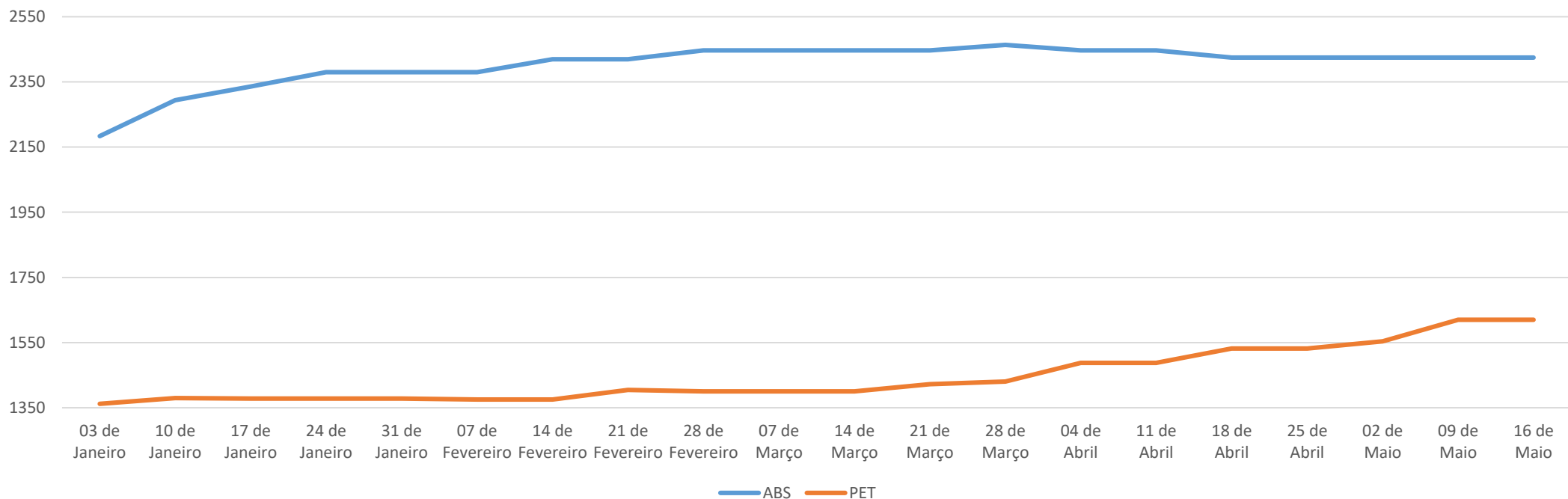

## Observações:

Cotação Internacional FAS Houston

Handling Porto Origem: USD 50,00 / ton

Frete Internacional: USD 80,00 / ton

Seguro Internacional: 0,2%

Taxas no desembaraço: 6% (despachante-Siscomex-Capatazias-Despesas Portuárias-Frete Interno)

Imposto Importação: 14% - Nos casos PP / PVC consultar Tarifas Extras conforme origem

Impostos Nacionalização: ICMS (conforme o Estado e forma de importação) - IPI 5% - PIS 2,10% - COFINS 9,65%

# ABS e PET– Preços Ásia

<b>Preços Médios CIF SE Ásia USD / Ton</b>		
Observar informações adicionais		
<b>DATA</b>	<b>ABS</b>	<b>PET</b>
03 de Janeiro	2055	1135
10 de Janeiro	2002	1172
17 de Janeiro	2020	1180
24 de Janeiro	2020	1180
31 de Janeiro	2060	1220
07 de Fevereiro	2070	1225
14 de Fevereiro	2070	1225
21 de Fevereiro	2070	1225
28 de Fevereiro	2120	1239
07 de Março	2070	1265
14 de Março	2020	1240
21 de Março	1970	1260
28 de Março	1950	1210
04 de Abril	1980	1245
11 de Abril	1990	1270
18 de Abril	1990	1320
25 de Abril	1980	1340
02 de Maio	2000	1380
09 de Maio	2050	1360
16 de Maio	2070	1370

# ABS e PET– Preços Houston

<b>Preços Médios Doméstico USA USD / ton</b>		
Observar informações adicionais		
<b>DATA</b>	<b>ABS</b>	<b>PET</b>
03 de Janeiro	2182	1360
10 de Janeiro	2294	1380
17 de Janeiro	2336	1378
24 de Janeiro	2380	1378
31 de Janeiro	2380	1378
07 de Fevereiro	2380	1375
14 de Fevereiro	2420	1375
21 de Fevereiro	2420	1405
28 de Fevereiro	2447	1400
07 de Março	2447	1400
14 de Março	2447	1400
21 de Março	2447	1422
28 de Março	2464	1430
04 de Abril	2447	1488
11 de Abril	2447	1488
18 de Abril	2425	1532
25 de Abril	2425	1532
02 de Maio	2425	1554
09 de Maio	2425	1620
16 de Maio	2425	1620

*análise de mercados de*  
**MATÉRIAS-PRIMAS**

BOLETIM INFORMATIVO

Informações: Consultor André Castro